優駿の里 みついし　No.238

JA だより

Japan Agricultual Corperatives

2017
11月号

10月24日　ホッカイドウ競馬（撮影：管理課　東川）

発行：JA みついし
みついし農業協同組合
北海道日高郡新ひだか町三石本桐224番地6　☎(0146)34-2011
編集／広報委員会
http://www.jamitsuishi.com

【みついし産米トキノミノル特別】を開催～ホッカイドウ競馬～

残り僅かとなった今年のホッカイドウ競馬におきまして、10月24日（木）にJAみついし協賛レース『三石産米トキノミノル特別』を実施しました。この日は風が強い一日で、晴れていましたが気温は低く、時折冷たい風が吹いていました。今回は三石軽種馬生産振興会（斉藤雅宣会長）による送迎バス運行などで、三石からのたくさんの参加者でホッカイドウ競馬現地観戦を楽しみました。
また、この日は特別レース開催のほか、トキノミノル（3合米）が当たる抽選会が行われたほか、パドック解説にはゲスト出演者として、JAみついし青年部の折手裕一部長に、三石産ななつぼし「トキノミノル」を全国ネット（CS放送）でPRしていただきました。

この日、馬場状態は不良でしたが、
どの馬も熱い走りを見せてくれました！

新米トキノミノルのＰＲイベントには
長蛇の列が！

抽選で当たると、トキノミノル3合米を
プレゼント。みなさん真剣です！

真剣な表情で、事前打ち合わせする
折手裕一青年部部長（右手前）

全国ネットでトキノミノルが
ＰＲされました。

10/20(金)より新米の発売開始しています！
折手部長、ＰＲお疲れ様でした。

優勝馬の馬主さんには、酒井組合長より新米トキノミノル贈呈

表彰式後の記念撮影

花き実績

（単位：千円、税別）

	個撰		共撰		合計		前年	
	本数	金額	本数	金額	本数	金額	本数	金額
8月	366千本	21,352	925千本	115,392	1291千本	136,744	1133千本	104,243
9月	338千本	24,279	855千本	102,470	1193千本	126,749	971千本	104,590
9月までの累計	1686千本	106,579	4181千本	430,387	5867千本	536,966	5295千本	482,825

累計前年対比　110.8%　111.2%

年金友の会　海鮮の宝庫【道東】満喫の旅　3日間

みついし農協年金友の会は、10月16日～18日の2泊3日の過程で【年金友の会　海鮮の宝庫”道東”満喫の旅　3日間 】と題し、阿寒湖・知床・北見の道内旅行を実施しました。『鶴雅リゾート花ゆう香』と『知床第一ホテル』に宿泊し、会員総勢30名が絶品の海の幸を楽しみました。一日目、十勝ヒルズで紅葉色づく秋のガーデンを散策し、ビート資料館でてん菜の歴史を見学。ノースランド帯広内の中華バイキングで昼食をとり、阿寒湖温泉で旅の疲れを癒しました。

二日目は、「世界遺産知床」。知床観光船に搭乗し、オホーツク海から知床半島を眺めました。天候に恵まれた知床半島は絶景で、世界遺産というのも頷ける光景でした。その他、昭和の大横綱といわれる大鵬（たいほう）相撲記念館や壮大な摩周湖を観光しました。最終日には、2015年8月にリニューアルされたオホーツク流水館の観光を行いました。

年金友の会では、このように旅行や湯治、ゲートボール大会など様々な企画を計画していきますので、興味のある方はお気軽に事務局までお問い合わせください。

ビート資料館

十勝ヒルズ

女性部運動会開催！

10月27日（金）、三石スポーツセンターにてJA女性部（田上ひろみ部長）による恒例の運動会を開催しました。収穫作業もひと段落となったこの時期、部員の皆さんは各6種目に参加し、参加者の皆様と親睦を深め、日頃の疲れをリフレッシュしていました。どのチームも白熱した戦いを見せてくれ、優勝は赤の「フリージアチーム」となりました。参加していただいたJA女性部の皆さん、大変お疲れ様でした。

JA女性部では、1月に恒例行事の【漬物コンクール】を予定しています。一般の方も審査（食味）に参加出来ますので、お気軽にご参加ください。また、女性部では部員を募集しています。興味のある方は、女性部事務局（担当：米田、小山内）までお気軽にお問い合わせください。

二人で協力して、ボールを運びます

真剣な表情で狙います

これがなかなか難しい、、、

優勝を掛けた白熱の玉入れでした！

黒毛市場成績

○ホクレン南北海道家畜市場　　（単位：円、税別）

開催日	性別	頭数	平均体重	販売価格	平均価格	最高価格	最低価格	Kg単価	DAY単価
9月1日	去	38	307kg	26,946,000	709,105	1,004,000	260,000	2,308	2,486
	雌	25	291kg	17,399,000	695,960	871,000	493,000	2,395	2,357
	繁殖等	6		3,306,000					
合計		69	301kg	47,651,000	703,889			2,341	2,434

※最高価格：去　野表 哲哉さん、雌　平野 紀利さん

開催日	性別	頭数	平均体重	販売価格	平均価格	最高価格	最低価格	Kg単価	DAY単価
10月5日	去	47	316kg	32,413,000	689,638	996,000	370,000	2,181	2,359
	雌	16	302kg	10,897,000	681,063	1,009,000	439,000	2,252	2,279
	繁殖等	13		5,154,000					
合計		76	313kg	48,464,000	687,460			2,198	2,339

※最高価格：去　久米 和夫さん、雌　平野 紀利さん

三石産馬の活躍

◇　第3回　サウジアラビアロイヤルカップGⅢ（10/7、東京）

優勝　ダノンプレミアム号　２歳牡馬
（川上　㈲ケイアイファーム生産）

デビュー2戦目で挑んだ今回の重賞、新馬戦の圧勝劇でポテンシャルの高さを評価され2番人気に推されました。レースでは、内枠の利を生かし逃げ馬を見ながら二番手を追走。直線に向いても楽な手応えで先頭に立つと、川田騎手のGoサインにも反応良く動いて後続との差をどんどん広げました。最後は1番人気ステルヴィオ号に1.3/4馬身差を付けて嬉しい初重賞制覇となりました。次走は2歳GⅠ「朝日杯FS」に出走予定です。ますますの活躍をお祈り申し上げます。

府中の直線を川田騎手とのコンビで力強く抜け出す
ダノンプレミアム号（父ディープインパクト）

初重賞を見事に制したリコーワルサー号と森泰斗騎手
（父ブラックタイド）

◇　第16回　鎌倉記念SⅢ（10/11、川崎）

優勝　リコーワルサー号　２歳牡馬
（歌笛　レースホース牧場㈱生産）

昨年は同じ三石産馬ストーンリバー号（森正巳さんの生産馬）が制したこの鎌倉記念。リコーワルサー号は森泰斗騎手とのコンビで出走しました。出足でやや遅れをとったものの、向こう正面で先団まで押し上げると巧みなコーナーワークで同じ三石産馬のマッドドッグ号（米田牧場さんの生産馬）と追い比べに！最後まで末脚は衰えることなく、デビュー3戦目で嬉しい重賞制覇を成し遂げました。これで12月に行われる「全日本2歳優駿」の優先出走権を獲得しました。ますますの活躍をお祈り申し上げます。

【軽種馬市場成績（オータムセール）】

（10月2日～4日　北海道市場）

＊市場全体

（単位：頭、千円（税込）、%）

性別	摘要	上場頭数	売却頭数	売却総額	平均価格	最高価格	最低価格	売却率	主取頭数
牡	前年度	267	207	930,636	4,496	19,440	540	77.5%	60
	本年度	**256**	**209**	**904,068**	**4,326**	**21,600**	**1,080**	**81.6%**	**47**
牝	前年度	393	267	720,360	2,698	16,740	324	67.9%	126
	本年度	**419**	**298**	**850,716**	**2,855**	**16,200**	**216**	**71.1%**	**121**
合計	前年度	660	474	1,650,996	3,483	19,440	324	71.8%	186
	本年度	**675**	**507**	**1,754,784**	**3,461**	**21,600**	**216**	**75.1%**	**168**

＊三石分抜粋

（単位：頭、千円（税込）、%）

性別	摘要	上場頭数	売却頭数	売却総額	平均価格	最高価格	最低価格	売却率	主取頭数
牡	前年度	18	15	96,228	6,415	16,740	2,700	83.3%	3
	本年度	**20**	**15**	**63,936**	**4,262**	**8,208**	**1,836**	**75.0%**	**5**
牝	前年度	27	21	78,084	3,718	14,040	1,296	77.8%	6
	本年度	**34**	**27**	**75,708**	**2,804**	**7,560**	**864**	**79.4%**	**7**
合計	前年度	45	36	174,312	4,842	16,740	1,296	80.0%	9
	本年度	**54**	**42**	**139,644**	**3,325**	**8,208**	**864**	**77.8%**	**12**

平成29年度　軽種馬市場成績集計

＊市場全体

（単位：頭、千円（税込）、%）

性別	摘要	上場頭数	売却頭数	売却総額	平均価格	最高価格	最低価格	売却率	主取頭数
牡	前年度	1,229	876	6,419,952	7,329	54,000	540	71.3%	353
	本年度	**1,177**	**963**	**7,996,860**	**8,304**	**55,080**	**1,080**	**81.8%**	**214**
牝	前年度	1,177	730	2,889,972	3,959	49,680	324	62.0%	447
	本年度	**1,141**	**833**	**3,615,624**	**4,341**	**30,240**	**216**	**73.0%**	**308**
合計	前年度	2,406	1,606	9,309,924	5,797	54,000	324	66.7%	800
	本年度	**2,318**	**1,796**	**11,612,484**	**6,466**	**55,080**	**216**	**77.5%**	**522**

＊三石分抜粋

（単位：頭、千円（税込）、%）

性別	摘要	上場頭数	売却頭数	売却総額	平均価格	最高価格	最低価格	売却率	主取頭数
牡	前年度	128	98	726,840	7,417	31,320	1,620	76.6%	30
	本年度	**134**	**116**	**986,472**	**8,504**	**33,480**	**1,836**	**86.6%**	**18**
牝	前年度	124	86	385,452	4,482	18,360	1,080	69.4%	38
	本年度	**125**	**96**	**442,908**	**4,614**	**28,080**	**864**	**76.8%**	**29**
合計	前年度	252	184	1,112,292	6,045	31,320	1,080	73.0%	68
	本年度	**259**	**212**	**1,429,380**	**6,742**	**33,480**	**864**	**81.9%**	**47**

我が家の記録

3年分の日記や営農記録を1冊にまとめることができるご好評の「我が家の記録」については、希望者のみの配布となっております。（無料）

ご希望の方は**11月30日(木)**までに必ずお申し込み願います。

お申し込みは、JAみついし管理部　担当：工藤または東川（34-2011）までなお、申し込み者への配布は、12月中旬の農家巡回に行います。

２０１７日胆畜産共進会＆全道共進会

8月27日（日）に2017日胆畜産共進会が、北海道ホルスタイン共進会場（安平町）において開催されました。佐々木克博さん（川上）が乳牛6頭を出陳し、その内の4頭が全道共進会への出場を果たしました。

9月23日（土）～24日（日）に同会場で開催された全道共進会においても日胆畜産共進会で選抜された4頭が健闘し、全道という大きな舞台において、他の牛に見劣りせず活躍することができました。

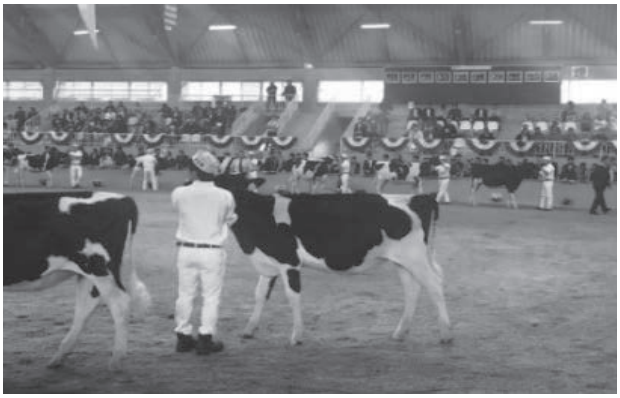

9/23～24　全道共進会審査風景

8/27　日胆畜産共進会審査風景

理事会報告　※主な内容

第9回理事会　　平成29年8月29日開催

〈報告事項〉
１．定例報告
　１）８月行事報告並びに９月行事計画について
　２）７月末各部実績報告について
２．資材燃料大口未収金について
３．７月末組合員勘定残高について
４．定例自治監査報告について
５．平成２９年度第１回内部審査結果の報告について
６．信用リスク管理債権について

10/2～4　HBAオータムセール

《議　　案》
１．組合員の加入・脱退について
２．JA全国監査機構一般監査指摘事項に対する改善状況報告について
３．JASTEMシステム基盤更改における危機管理計画の概要について
４．少額貸出業務の決裁及び貸付実行摘要範囲の承認について
５．籾乾燥施設利用料金の見直しについて
６．その他

第10回理事会　　平成29年9月28日開催

〈報告事項〉
１．定例報告
　１）９月行事報告並びに１０月行事計画について
　２）８月末各部実績報告について
２．資材燃料大口未収金について
３．８月末組合員勘定残高について
４．平成２９年度産米買入検査予定について
５．ホッカイドウ競馬協賛レースの開催について
６．平成２９年度第２回内部審査結果報告について
７．ＪＡ共済コンプライアンス点検結果および改善方針について

29年産米入庫

《議　　案》
１．組合員の脱退・増口について
２．定例自治監査指摘に対する回答について
３．特定個人情報取扱規程の一部変更について
４．平成２９年産「トキノミノル」の買入について
５．平成３０年度新ひだか町農業予算要請について
６．平成２９年度農業基盤整備促進事業に係る入札業者の選定について
７．軽種馬配合資金の貸付について
８．その他

新規採用職員紹介

10月1日よりご採用いただきました職員をご紹介いたします。

出 身 地 ： 三石港町

生年月日： 平成8年6月12日

趣　　味 ： 遠出

特　　技 ： バドミントン

少しでも早く組合員の皆さんのお役にたてるよう一生懸命頑張ります！

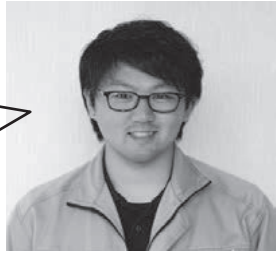

平田（ヒラタ）　翔真（ショウマ）
営農部営農施設課　配属

～退職された方～
栗山　友輔　さん
営農部営農施設課係長（平成29年10月31日付退職）

営業時間変更のお知らせ

10月1日より農協各部署の営業時間が変更になってますのでお知らせいたします。

部　署	曜　日	（変更後）10月～3月	（変更後）4月～9月
事務所	月～金	8:30～17:00	
	土曜日	8:30～12:00	
金融部	月～金	9:00～16:00	
	土曜日	（ATMのみ稼働）	
生活店舗	月～金	9:00～18:00	9:00～18:30
	土・日 祝　日	9:00～17:00	
資材店舗	月～金	8:30～16:30	8:00～17:00
	土曜日	8:30～12:00	8:00～17:00
	祝　日		8:30～17:00
給油所	月～金	8:30～17:30	8:00～18:00
	土曜日	8:30～17:00	8:00～17:00
	祝　日		8:00～17:00

★現金自動支払機（ATM）利用時間について

月　～　金	8:45～18:00
土　曜　日	9:00～14:00

金融・生活店舗ご利用の11月・12月送迎サービスのご案内

歌笛川上方面は、農協に来るときは町のコミュニティバスをご利用いただき、帰りは農協車でお送りいたします。
富沢方面は、農協車にて送迎致します(コミュニティバスの路線が無いため)。
お申込みは、利用者が限られているため電話での予約(前日月曜日)により運行し、予約が無い場合は運行は致しません。
お申込みは、管理部(0146-34-2011)工藤・東川までお願い致します。

場　所	時　間	場　所	時　間
(川上歌笛方面) コミュニティバス		(川上歌笛方面)　送り(農協車)	
稲見生活館前	8時44分	本所前	10時30分
札内橋前	8時53分	本桐第一会館前	10時40分
川上生活館前	9時08分	歌笛住民センター前	10時50分
川上橋前	9時09分	稲見生活館前	11時05分
歌笛住民センター前	9時14分	川上橋前	11時07分
本桐第一会館前	9時22分	川上生活館前	11時10分
本所前	9時28分	札内橋前	11時20分
(富沢方面)　迎え(農協車)		(富沢方面)　送り(農協車)	
旧事業所前	10時15分	本所前	11時40分
上富沢生活館前	10時20分	蓬栄生活館前	11時45分
蓬栄生活館前	10時25分	上富沢生活館前	11時50分
本所前	10時30分	旧事業所前	11時55分

送迎日(毎週火曜日) ※火曜が祝日の場合は運行いたしません。
11月　7日
11月　14日
11月　21日
11月　28日
12月　5日
12月　12日
12月　19日
12月　26日

平成29年11月1日　現在
トキノミノル含む

平成２９年産米穀買入検査実績表

（30kg換算）

制度	等級		ななつぼし	ほしのゆめ	きらら３９７	おぼろづき		あやひめ	ゆめぴりか		その他	合計
			紙袋	紙袋	紙袋	紙袋		紙袋	紙袋		きたくりん	
一般米	1等	①	6,494	0	240	①	178	50		0	8	6,970
		②	0	0	0	②	0	0	第1区分	1,062	0	1,062
		③	5,812	60	0		0	0	第1S	2,109	0	7,981
		④	0	0	0		0	0	第2区分	407	0	407
		⑧	0	0	0		0	0	第3区分	50	0	50
		⑨	0	0	0	⑨	0	0		0	0	0
		ﾄｷﾉﾐﾉﾙ	400	0	0	直売米	0	0			0	400
										0		0
	2等	2	0	0	0		0	0		174	0	174
	3等	3	0	0	0		0	0		0	0	0
	小計		12,706	60	240	178		50	3,802		8	17,044
合　計			12706	60	240	178		50	3,802		8	17,044
俵換算個			6,353.0俵	30.0俵	120.0俵	89.0俵		25.0俵	1,901.0俵		4.0俵	8,522.0俵
計画基準数量			5,519俵	20俵	120俵	30俵		21俵	1,602俵		30俵	7,342俵
達成率			115.1%	150.0%	100.0%	296.7%		119.0%	118.7%		13.3%	116.1%

出荷等級比率	
1等	99.0%
2等	1.0%
3等	0.0%

格付		30kg紙袋	60kg樹脂袋		その他			合計（俵）	
規格外							60kg	0	
特A米	X	48					60kg	24	
	S	21					60kg	10.5	
	1	116	15				60kg	73	
	2	146	46				60kg	119	
くず米	A	4	41				60kg	43	
	B	43	55				60kg	76.5	
	C		1				60kg	1	347.0

出荷数量	8,522俵
計画数量	7,342俵
全　体	116.1%

今年も廃プラの分別回収を実施します

収集日程

11月24日(金)　9：30~15：30

※左記指定以外の日程および時間の回収は一切お受けできません。

収集場所　旧歌笛支所敷地内（旧牧草倉庫）

※回収場所は前年と同じです！

利用料　1kgあたり20円（税別）

◇各事項を参考にして必ず分別してお持ち込みください。
◇未分別、混合は受付できません。返却させていただきます。
◇「フッ素フィルム」「ＦＲＰ製品（タンク等）」「ビニールホース」はリサイクルが不能なため、対象外となります。
◇その他、ご不明な点はＪＡみついし営農部営農施設課までお気軽にお問い合わせください。（☎ 34-2011）

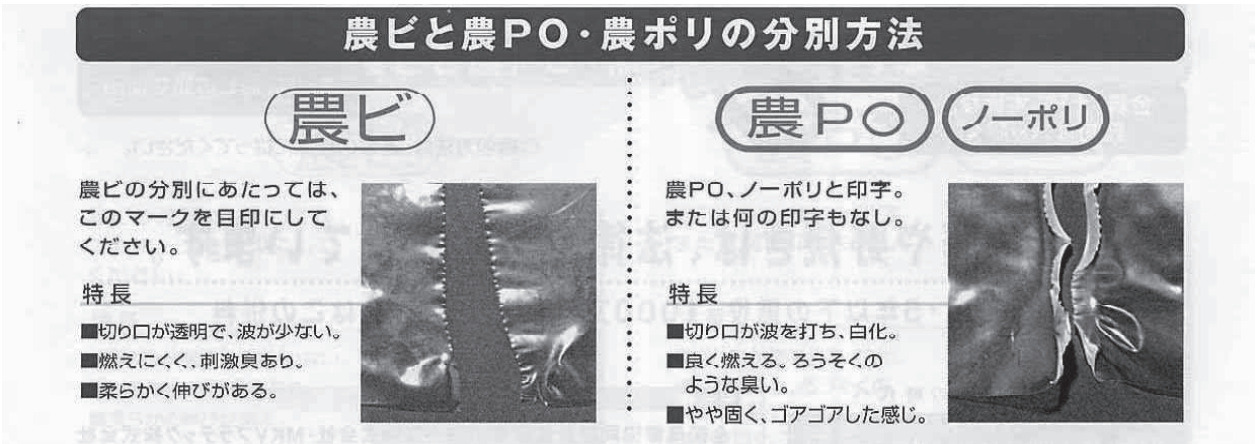

◇基本的に昨年までと仕分け方法は変わりません。初めてご利用になる方や新たな種類の廃棄物がある方は仕分け方法を個別に農協へお問い合わせください。
◇農協では運搬に役立つフレコン袋を提供しております。ご希望の方は事前にお申し出いただいて早めにご準備ください。