



# みついし だより

Japan Agricultural Cooperatives

2019  
**1**  
月号



11月15日 JAみついしのホームページをリニューアルしました。これからも皆様に愛されるページ作りを目指してまいります。

発行：  みついし

みついし農業協同組合

北海道日高郡新ひだか町三石本桐224番地6 ☎(0146)34-2011

編集／広報委員会

<http://www.jamitsuishi.com>

## 年頭にあたって

みついし 農業協同組合

代表理事組合長

酒井

薫

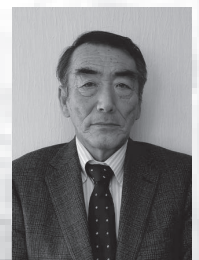

平成三十一年の新春を迎え、皆様には謹んで新年のお慶びを申し上げます。

さて昨年を顧みますと、当地区においても二月の大雪による農業施設等への大規模な被害から始まり、三月初旬の雨からの融雪による圃場浸水、その後も日照不足の傾向が続く中、六月下旬から七月にかけての大雨、そして九月の台風二十一号と胆振東部地震と天災に苛まれた一年となりました。そのような気象の下、農作物の生育にも大きく影響し、一番牧草の収穫も近年例を見ない大幅な遅れとなり、水稲においても平成二十一年以来九年振りの作柄不良となりました。農家の皆様にはご苦労の多い年となったとお察しします。

また、近隣三農協との合併問題については系統組織が先導する形で干渉を受け、当組合の趨勢を考慮し、検討を進めてまいりましたが、組合員の皆様のご意見を拝聴し、理事会での協議も重ね、農協運営の考え方の隔たりを鑑み、合併交渉からの離脱を決定致しました。組合員の皆様には今回多大なご心配をお掛けしましたが、当組合が当面単独での事業運営となることの懸案を改めて整理し、ご相談をさせていただきながら役員一丸となって運営に取り組んでいく所存ですので、ご理解とご協力をお願いする次第でございます。

国内経済は度重なる自然災害の影響を受けながらも横這いで推移しています。本年十月の消費税率引き上げや米国とのT A G交渉開始などによる農業への影響は、既に締結済のT P Pと日欧E P Aと共に憂慮され、日本の工業製品の利益向上へ農業を差し出すかのような姿勢をとり続ける政府には、地域の将来を守るために関係機関を通じ今後も農業を守るための対策を求めていくことでバランスを取らざるを得ません。また政府のデフレ脱却指向や国内の労働力不足等を背景に恒常的な諸資材、運賃等の流通経費の高値が続いており、経営環境は決して楽観できる状況ではありませんが、我々にできることは、自らがそのコストに対応する高品質な農畜産物の生産と販売の日々の活動を通じ個々の顧客に理解を求めていくしかないことを強く感じております。

当組合の農業生産物については厳しい気象の下、水稲の作況指数では94の不良となりましたが、計画基準数量に対して104%の集荷を行うことができました。また当組合のお米「トキノミノル」につきましても、本年も順調な販売を目指す所存であります。

「みついし花だより」は、大雪によるハウス倒壊や三月の圃場浸水、低温日照不足などの逆風に対応しながら、生産者が一丸となり品質向上に向けて取り組みを行い、高単価により出荷本数は減少したものの、販売金額は過去最高であった昨年並みの約8億円を維持できる見込みです。

軽種馬については、北海道市場が若干落ち着きを見せつつも依然好況となり、インターネットや優駿情報誌などの販売促進の効果もあり、当組合においても販売頭数の増加から過去最高であった昨年を上回る実績となりました。

和牛素牛市場は出荷頭数の減少と価格が若干値下がりとなりましたが安定した相場の中、6億円を超える販売となる見込みであり、肥育の「みついし牛」についても安定した上物率を確保しつつ、道内大手量販店から品質に対しての高い評価もいただいております。本年も7億円を超える販売となる見込みです。

生産販売額全体では、ほぼ前年並みの39億円を見込んでおり、酪農・野菜・農用馬等を含め生産現場において、日夜ご尽力をされた組合員・生産者各位に対しまして深甚なる敬意と感謝を申し上げます。

農協事業収支につきましては、組合員各位のご協力により当初計画を達成できる見通しであり、日頃のご支援に改めて深く感謝を申し上げます。本年も組合員の皆様は将来への展望と経営の安定が図られるように組合運営に尽力をして参る所存ですので今後共ご支援をお願い申し上げますとともに、皆様方が豊穡の秋を向かえますよう、そしてご繁栄とご多幸を心からご祈念を申し上げます。年頭のご挨拶とさせていただきます。

## 平成三十一年の年頭にあたり

北海道農業協同組合中央会

会長 飛田 稔章



組合員並びにJA役職員の皆様には、輝かしい平成三十一年の新年を迎えられたものと心よりお慶び申し上げます。皆様におかれましては、日々の営農と併せ、地域農業の振興や地域社会の発展に向け、日頃より多大なご尽力をされていることに對して、改めて敬意と感謝を申し上げます。

昨年の北海道農業は、春先は気温も高く、農作物の生育は平年並みで推移しましたが、七月の豪雨や台風二十一号により、農作物の倒伏や落果、農地・農業用施設の損壊など、全道各地域に甚大な被害が発生しました。

さらに九月六日に発生した北海道胆振東部地震により尊い命が失われるとともに、農畜産物や農業施設等に未曾有の被害が発生し、道内全域が停電となる「ブラックアウト」の発生により、組合員の営農やJAグループ北海道・農業関係組織の集出荷、輸送、製造、保管体制に多くの影響が生じてしまいました。

現在、JAグループ北海道を挙げて、一日も早い、復旧・復興に向け、全力でその支援対策に取り組んでいるところであります。

作目別の作況をみますと、米は、作況指数が90の「不良」、小麦は、天候不順の影響により、収量・品質とも平年を下回る結果、てん菜は、収量・糖度とも概ね平年並み、生乳は、胆振東部地震の影響と、今後は飼料作物の品質低下等による生乳生産への影響が懸念されているところです。

国際貿易交渉については、九月二十七日、日米両国が「日米物品貿易協定」(TAG)の交渉開始に合意したことが発表されました。今後、TAG交渉において、米国側から過去の経済連携協定で合意した以上の関税引き下げを求められる懸念があるため、その動向を注視していくとともに、農畜産物を犠牲にしない毅然とした対応を求めてまいります。

さて、昨年十一月には、第二十九回JA北海道大会を開催しました。大会では、前回大会の決議事項を継承し、「農業所得増大」と「担い手確保・育成」の加速に取り組みとともに、「サポーターづくり」の活動拡大として、地域を共に支える准組合員の皆さんのご意見の把握に、これまで以上に取り組みことを決議しました。

また、協同組合の原点を、あらためて見つめ直し、「新たな協同組合」の姿を継続的に討議することも決議しております。今後、組合員の多様な価値観やニーズに対応できる事業運営の展開を検討してまいります。

そして、この三年間の実践期間のうちに、二〇一九年五月には政府が進める「農協改革集中推進期間」の期限、二〇二一年三月には「准組合員利用規制の調査期限」を迎えますが、JAグループ北海道としては、改革は自ら行うものとして、「『力強い農業』と『豊かな魅力ある農村』」の実現に向けて、JAグループ一丸となつて、大会決議事項の実践を通じた自己改革を進めてまいりたいと考えております。

結びになりますが、今年の干支は己亥(つちのこ)です。

亥には、「無病息災」や「安定した状態で始動を待つ準備期間」の意味があるとのことであり、

今年はこの亥年にあやかり、災害がなく、そして組合員の苦勞が報われる実り多い豊穰の一年となりますよう、併せて、北海道農業並びに組合員、役職員の皆様の一層の発展を心よりご祈念申し上げます。

新年にあたってのご挨拶といたします。

## 第14回みついし牛枝肉共励会

11月28日(水)、「第14回みついし牛枝肉共励会」が東京食肉市場で開催されました。最優秀賞以下九つの賞を目指して36頭が出品。今年の栄えある最優秀賞はA-5(BMS11)、kg単価3,145円で浦河町の(有)うらかわ共同肥育センター様出品の「愛福28」(父:北乃大福)が選ばれ、(有)うらかわ共同肥育センター様にとっては8年ぶり2回目の受賞となりました。翌日の褒賞式には来賓により沢山の記念品が贈呈されました。



褒賞式終了後の集合写真

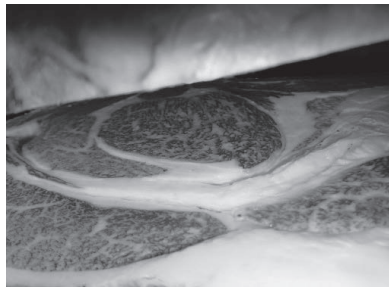

最優秀賞『愛福28』(父:北乃大福)



最優秀賞を受賞した  
(有)うらかわ共同肥育センター様

### ○受賞者一覧

区分	出品者	名号	血統			格付 BMS	枝重量 kg単価	販売金額
			父	母の父	母の祖父			
最優秀賞	うらかわ共同肥育センター	愛福28	北乃大福	平茂晴	安福久	A-5	556	1,748,620
						11	3,145	
優秀賞	森 誠	時雨	花国安福	百合茂	茂重桜	A-5	664	2,062,384
						12	3,106	
	庄司 敏	銘庄恒騎	花国安福	北平安	深晴	A-5	560	
					12	3,002		
優良賞	森 誠	小春	美津照重	勝忠平	福栄	A-5	539	1,653,113
						12	3,067	
	山口 隆弘	凜空	花国安福	百合茂	福栄	A-5	590	1,652,590
						10	2,801	
	新ひだか町和牛センター	勝平	隆之国	百合茂	安福久	A-5	565	1,641,890
					9	2,906		
うらかわ共同肥育センター	春久国28	隆之国	安福久	平茂晴	A-5	452	1,312,156	
					10	2,903		
前川 忠昭	たかゆり	隆之国	百合茂	安福久	A-5	483	1,401,666	
					10	2,902		
山野 美幸	みなみ	幸紀雄	安福久	勝忠平	A-5	456	1,277,712	
					10	2,802		

## ネットショップにて【みついし牛ギフト箱】追加



JAみついしネットショップでは、冬澤精肉店とタイアップし、従来より「みついし牛」の販売を行っておりますが、贈答用としてのご注文も多いことから、ホームページのリニューアルに併せて専用のギフト箱を使用した商品をラインアップに加えしました。ギフト箱は紙製ですが、シックな黒の木目調で高級感が溢れており、表面に貼るみついし牛のシールも木目調のものを使用しております。原則、ネットショップサイトでのご注文限定となっておりますが、サイトでのお申込みが困難な組合員様には別途承りますのでお気軽にお問い合わせください。

お問い合わせ先

Aマートみついし店 ネットショップ担当 三浦、川端

HP : <http://www.ja-mitsuishi.com/>

## JAみついし公認曲決定



このたび、『JAみついしの公認曲』として、新ひだか町三石出身で地元を拠点に活動しているシンガーソングライター【阿部卓馬】さんがみついしの特産品・デルフィニウムをテーマにオリジナル曲CDの作詞・作曲を手がけて下さいました。その名も【愛の花 デルフィニウム】青色や水色など淡い色彩のデルフィニウムを、「夏の風に揺られて」「優しい青のお花」などの爽やかな歌詞で歌っています。

新作CD発売を記念して開催されたミニライブでは、アンコールに応え、デルフィニウムの花束を持ちながらの熱唱を披露してくれました。歌詞の中にも「みついしのデルフィニウム」という言葉が入っており、地元を始め、より多くの方にみついしのことを知っていただけるような応援歌となっております。

CDは1枚1300円。新ひだか町三石の松屋菓子舗などで取り扱っております。

## 三石産馬の活躍

◇第63回 京阪杯GⅢ (11/25、京都)  
優勝 **ダノスマッシュ号** 3歳牡馬  
(川上 (有)ケイアイファーム生産)

距離を1200mに変更してから、前々走1着、前走2着と父ロードカナロア譲りのスピードで好走しているダノスマッシュ号は、京都スプリント戦の京阪杯に出走しました。2011年に父も制した舞台であり、さらに三石産馬が2連覇中のレースとあって注目を集めました。レースでは先団好位追走しラスト150mで内目から先頭に立つと同時に後続をグングン引き離し、父ロードカナロアを彷彿とさせる圧巻の強さで勝利し重賞初制覇を見事成し遂げました。「スプリント絶対王者」の父を超えるような活躍を期待しています！



父譲りのスピードで京阪杯を勝利して重賞初制覇！  
ダノスマッシュ号と北村友一騎手

## 三石産新米【トキノミノル】普及活動

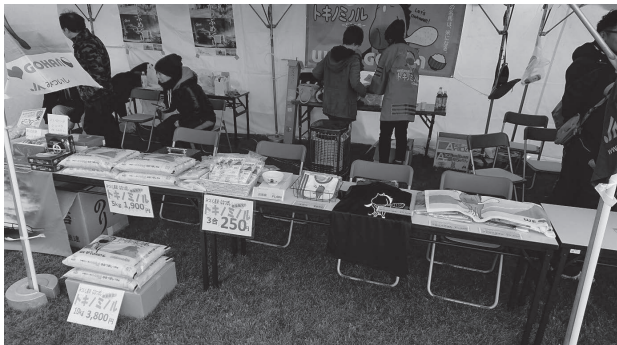

11月15日(木)、門別競馬場にてひだかフェアが開催されました。

当JAでは、同イベントに合わせて「新米トキノミノル」の販売、トキノミノルグッズの販売を行いました。

大変寒い中での開催となりましたが、ホッカイドウ競馬最終日ということもあり、普段よりもたくさんの人達が訪れ、グリーンチャンネルの取材を受けるなどして三石産米トキノミノルのPRを行うことが出来ました。

今後もみついしのトキノミノルを多くの方に知っていただけるようにPRしていきます。

## 女性部 秋の運動会

10月30日(火)三石スポーツセンターにて、毎年恒例の女性部(田上ひろみ部長)による秋の運動会が開催されました。収穫作業もひと段落となったこの時期、部員22名が各6種目に参加し、種目を通じて親睦を深め、日頃の疲れをリフレッシュしていました。どのチームも白熱した戦いを見せてくれ、優勝は「コスモスチーム」となりました。参加していただいたJA女性部の皆さん、大変お疲れ様でした。



小瀧指導員による準備体操



最終競技の玉入れの様子

## 三石農業青色申告会からのお知らせ

～該当の方は必ず提出してください～



1. 給与源泉の納付書 (7月～12月支払分)  
**提出期限→平成31年1月21日(月) JAみついし内 申告会事務局まで**  
 納付税額がある方は同期限までに納付指定金融機関に納付書をご持参のうえ納税してください。  
 給与の支払いを行っていない方も、税務署から納付書が郵送されている場合は、必ず提出してください。
2. 償却資産申告書 ※申告会員には年末農家巡回でお配りする予定です。
3. 給与支払報告書(個人別明細書) (～緑線～3枚目の源泉徴収票を必ず雇用人に交付)
4. 給与支払報告書(総括表)
5. 平成30年分給与所得の源泉徴収票等の法定調書合計表 (支払いが無くても必ず提出)

※2～5は提出期限が1月31日(木)となっております。お早めに青色申告会事務局に提出してください。  
 ※昨年よりマイナンバーの記入が必要となっております。ご不明な点は事務局までお問い合わせください。

## 平成31年度 営農計画相談日程

日 程	時 間	場 所	参集範囲(地区)
1月22日 (火)	午前 9:30 ～ 午後 5:00	みついし農協 大会議室	久遠、共栄、町内、庄内、歌笛、歌笛第一、歌笛第二、歌笛第三、茂平、稲見、川上稲見、咲梅、熊臼、札内
1月23日 (水)	午前 9:30 ～ 午後 5:00		西蓬萊、東蓬萊、下豊岡、豊岡中央、豊岡、富沢、富沢中央、旭生、横山、福畑、蓬栄
1月25日 (木)	午前 9:30 ～ 午後 5:00		西端、上本桐、本桐第一、本桐更生、本桐中央、本桐第三、本桐第四、下本桐、梶舞、共和、美野和

- ※ 別途送付する営農取引集計表(前年実績)、償還計画表とクミカン取引印鑑をご持参ください。
- ※ その他、計画に参考となる資料(作付計画など)がございましたらご持参ください。
- ※ 営農計画相談に関するお問い合わせ → JAみついし 金融部 融資相談課
- ◇ **最終提出日は平成31年1月31日です。未提出の場合は原則としてクミカンの供給が出来ません。必ず提出してください。**
- ◇ 計画書の様式はJAみついしのホームページからもダウンロードできます。

## 理事会報告 ※主な内容

第13回理事会 平成30年10月31日開催 (報告事項)	第14回理事会 平成30年11月26日開催 (報告事項)
1. 定例報告 1) 10月行事報告並びに11月行事計画について 2) 9月末各部実績報告について 2. 資材燃料大口未収金について 3. 9月末組合員勘定残高について 4. 新ひだか町総合計画審議会委員の推薦について 5. 平成30年度第3回内部審査結果について 6. 平成30年度米検査実績について 7. 第14回みついし牛枝肉共励会開催について 8. 胆振東部地震に係るお見舞金支出について 《議案》 1. 組合員の加入・脱退・増口について 2. 平成30年度賦課金の賦課並びに組合員の資格確認について 3. 固定資産の取得について 4. 次期役員選任に係る進め方について 5. 軽種馬生産育成強化資金の貸付について 6. 平成30年度農業基盤整備促進事業(暗渠排水工事) 入札業者の選定について 7. 燃料配送委託契約の更新について 8. リース契約について 9. その他	1. 定例報告 1) 11月行事報告並びに12月行事計画について 2) 10月末各部実績報告について 2. 資材燃料大口未収金について 3. 10月末組合員勘定残高について 4. 平成30年度農事組合活動助成金支払いについて 5. 北海道胆振東部地震の発生に伴う対策費について 6. 定例自治監査報告 7. 信用リスク管理債権の定期報告について 《議案》 1. 組合員の加入・脱退について 2. 年末手当の支給について 3. 自己査定マニュアルの一部変更について 4. 平成31年度営農計画策定日程及び査定基準について 5. 平成31年度組勘限度額、貸越極度額設定並びに査定の計算基礎及び組合員分類区分について 6. 平成31年度担保評価マニュアル土地評価額の査定について 7. 組合員勘定の貸越極度額及び供給限度額設定の決裁・承認区分並びに担保区分内容について 8. リース契約について 9. 短期証書貸付金の貸付について 10. 農事組合長会議の開催について 11. その他

## 平成30年産米穀検査実績

(30kg換算)

制度	等級	ななつぼし	ほしのゆめ	きらら397	おぼろづき	あやひめ	ゆめびりか	その他	合計			
		紙袋	紙袋	紙袋	紙袋	紙袋	紙袋	きたくりん				
一般米	1等	①	7,766	60	220	①	0	43	0	2	8,091	
		②	0	0	0	②	0	0	第1区分	1,387	0	1,387
		③	49	0	0	0	0	0	第1S	43	0	92
		④	0	0	0	0	0	0	第2区分	525	0	525
		⑤	1,803	0	0	0	0	0	第3区分	1,420	0	3,223
		⑥	818	0	0	0	0	0	0	0	0	818
	トハル	400	0	0	0	直売米	0	0	0	0	400	
	2等	2	0	0	0	154	0	0	0	0	154	
	3等	3	0	0	0	0	0	0	0	0	0	
	小計		10,836	60	220	154	43	3,375	2	14,690		
合計		10836	60	220	154	43	3,375	2	14,690			
依換算個		5,418.0俵	30.0俵	110.0俵	77.0俵	21.5俵	1,687.5俵	1.0俵	7,345.0俵			
計画基準数量		5,211俵	20俵	120俵	30俵	21俵	1,637俵	20俵	7,059俵			
達成率		104.0%	150.0%	91.7%	256.7%	102.4%	103.1%	5.0%	104.1%			

**1等品仕分基準**

※ 備 考 ※

①=一般米  
6.9%~7.9%

②=高整粒米

③=6.8%以下

④=高整粒+6.8%

⑤=高タハク  
8.0%~8.4%

⑥=高タハク  
8.5%以上

トキノミル=直売米

出荷等級比率	
1等	99.0%
2等	1.0%
3等	0.0%

格付	30kg紙袋	60kg樹脂袋	その他	合計(俵)
規格外				60kg 0
特A米	X	28		60kg 14
	S	32		60kg 16
	1	1		60kg 0.5
	2	206	38	60kg 141
<す米	A		56	60kg 56
	B	40	27	60kg 47
	C			60kg 0
				274.5

出荷数量	7,345俵
計画数量	7,059俵
全体	104.1%

特A品は全量紙袋  
<す米はPP袋及び  
紙袋

その他規格外品

## 黒毛市場成績

○ホクレン 南北海道家畜市場

(単位:円、税別)

開催日	性別	頭数	平均体重	販売価格	平均価格	最高価格	最低価格	Kg単価	DAY単価
11月8日	去	34	317kg	25,780,000	758,235	912,000	561,000	2,390	2,578
	雌	25	286kg	16,772,000	670,880	1,255,000	359,000	2,344	2,211
	繁殖等	9		3,145,000					
合計		68	304kg	45,697,000	721,220			2,371	2,420

※最高価格: 去 田村 雄さん、雌 平野 紀利さん

開催日	性別	頭数	平均体重	販売価格	平均価格	最高価格	最低価格	Kg単価	DAY単価
12月5日	去	21	301kg	15,921,000	758,143	1,063,000	601,000	2,516	2,642
	雌	33	276kg	21,978,000	666,000	1,202,000	392,000	2,416	2,283
	繁殖等	5		2,517,000					
合計		59		40,416,000	701,833			2,457	2,421

※最高価格: 去 澤田 祐喜さん、雌 平野 紀利さん

## 花き市場成績

(単位:千円、税別)

	個撰		共撰		合計		前年	
	本数	金額	本数	金額	本数	金額	本数	金額
10月	232千本	21,024	723千本	103,000	955千本	124,024	1057千本	120,231
11月	147千本	12,193	402千本	47,634	549千本	59,827	508千本	61,042
11月までの 累計	1745千本	140,957	4750千本	572,092	6495千本	713,049	7432千本	718,239

累計前年対比      87.4%      99.3%

## 平成30年 年末業務案内

### 【各部営業時間】

日	曜	管理・営農	金融部	資材店舗	スタンド	生活店舗
22	土	8:30~12:00	ATMのみ 9:00~14:00	8:30~12:00	8:30~17:00	9:00~17:00
23	日	定休日	定休日	定休日	定休日	9:00~17:00
24	月	祝日休み	祝日休み	祝日休み	祝日休み	9:00~18:00
25	火	8:30~17:00	9:00~16:00 (窓口業務)	8:30~16:30	8:30~17:30	9:00~18:00  売り出し期間 24日~29日
26	水					
27	木					
28	金					
29	土	8:30~17:00	ATMのみ 9:00~14:00	9:00~17:00	8:30~17:00	9:00~17:00
30	日	定休日	定休日	定休日	定休日	9:00~12:00
31	月	臨時休業	臨時休業	臨時休業	臨時休業	臨時休業

◆歳末大売り出しの外売りは、24日より開始します。(9:00~17:00まで)

## 平成31年 年始業務案内

1月	曜	管理・営農	金融部	資材店舗	スタンド	生活店舗
1	火	臨時休業	臨時休業	臨時休業	臨時休業	臨時休業
2	水					
3	木					
4	金	臨時休業	9:00~16:00	臨時休業	臨時休業	臨時休業
5	土	臨時休業	ATMのみ 9:00~14:00	8:30~12:00	8:30~12:00	臨時休業
6	日	定休日	定休日	定休日	定休日	臨時休業
7	月	8:30~17:00	9:00~16:00	8:30~16:30	8:30~17:30	9:00~18:00

■1月5日は、スタンドのローリー配送は行いません。

■当組合休み期間中の連絡先: 管理関係(松本)090-5958-0271、共済関係(小関)080-1977-4402

■花き関係(成田)080-1977-4401、燃料関係(木村)090-7515-5713

■自動車の事故処理レッカー又は緊急時=JA共済事故受付センター(24時間受付フリーダイヤル)  
・事故等の場合(0120-258-931) ・レッカー移動や故障時の応急対応(0120-063-931)

■バルククーラーの故障等の連絡先: 営農部(鶴田)090-7051-5434

■日高中部農協機械センターの休業(12/29~1/6迄)緊急時の連絡先→0146-42-7051

### Aマート送迎バスの運行について【1月・2月】

運行日 : 1月8日、15日、22日、29日                      2月5日、12日、19日、26日

送迎バスは、毎週火曜日、富沢方面となります。ご利用の際はJAみついし管理部まで。(TEL 0146-34-2011)