

優駿の里 みついし

# JA JAPAN AGRICULTURAL COOPERATIVES だより

2024

03 月号

No.276



**JA みついし**

みつし農業協同組合

0146-34-2011

北海道日高郡新ひだか町三石本桐 224 番地 6

- 02 …… つくるひと
- 03 …… コストコフェア
- 04 …… TOPICS
- 06 …… 各課からのお知らせ
- 10 …… 理事会 市場結果



佐々木純一さん(31)

就農地区:三石川上  
経営体:酪農

**Q 生い立ち、家族構成は?**

中学校までは地元で就学し、高校はとわの森三愛高校の酪農経営科へ進学しました。酪農と一緒に学ぶ仲間と出会い酪農の魅力に気付き、高校卒業後、北海道立農業大学校へ進学しました。大学では更に多くの仲間と出会い知識を高め、卒業後は清水町の田中牧場へ実習に行きました。

田中牧場では共進会の知識やリアルな酪農の経営、現場を見ることができました。実習終了後、更に知識を高めるためにカナダのジェイコブスファームで1年間実習をしてから実家へ就農し、現在に至ります。

家族は、妻と娘が2人の4人家族です。

**Q 趣味はなんですか?**

バスケットボール、映画鑑賞、YouTubeです。仕事も半分趣味になります。



**Q 農業を始めようと思ったきっかけは?**

(いつから農業に関心があったか)

中学生の時は、手伝いばかりさせられて嫌だと思っていませんでしたが、高校で同じ思いを持った仲間に出会い、少しずつこのまま酪農をやるのかなと思うようになりました。

**Q 酪農の楽しいところ、大変なところは?**

楽しいところは、自分の好きなように仕事ができる所、牛に愛着を持って飼育できる所です。大変なところは、作業時間が長い所、生き物なので突然の事故などで居なくなってしまう所です。

**Q 牛を育てるうえで大切にしていることは?**

同じ失敗をしないように心懸けています。何かあった時は原因を探り、調整をしてよりよい管理にしていこうとしています。

**Q 今後の目標、挑戦してみたいこと**

- ・作業の省略化(ロボット等の機械を積極的に入れたい)
  - ・和牛の本格的な飼育
  - ・冷凍自動販売機の売上UPのための販売促進(現在、みついし道の駅で稼働中)
  - ・自社の乳製品の製造・販売
- など、たくさんあります!



佐々木牧場で生産された牛乳で作られたアイスクリームが「みついし道の駅」、「冷凍自動販売機」にて販売されています!!



次回開催は3月末～4月上旬予定 /

# 『コストコフェア』開催

Aマートみついし店



12月21日(木)、  
Aマートみついし店初の試みとして  
『コストコフェア』を開催しました。

人気商品を中心に多くの商品を「Costco(コストコ)」から仕入れ、1日限定で販売をしました。

店頭では開店前から行列ができ、開店直後に品薄状態になるほど好評をいただきました。

現在「コストコフェア第2弾」を計画中です。ご来店いただいたお客様からのご意見を参考に、よりご満足いただける商品を取り揃えて参ります。

開催は3月末～4月上旬を予定しております。

皆様のご来店を心よりお待ちしております。



人気のコストコが  
みついし店に



ベーカリーを中心にピザ・お菓子類の食材など、入荷予定。お早めに!!

## ■ 水稻振興会トキノミノル贈呈

12月5日（火）、みついし水稻振興会（猪野毛哲次会長）より、地域の高齢者施設や小中学校へ「トキノミノル」の新米を寄贈しました。

この活動は地場産米の消費拡大を図るとともに、地元のブランド米の味を知って欲しいという思いから毎年実施され、高齢者施設へ10kg米を5袋、小中学校へ3合米を249個贈呈しました。



## ■ 令和5年度重賞競走表彰式

2月2日（金）、本桐生活館にて三石軽種馬生産振興会通常総会が開催されました。

その中で重賞競走優勝表彰式が行われ令和5年度の重賞勝利5勝、生産された4牧場が表彰されました。詳細は以下の通りです。

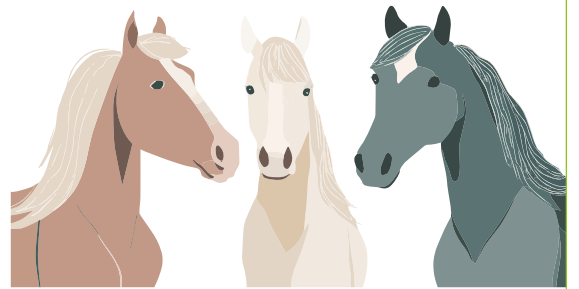

生産者氏名	レース開催日	レース名及び賞金	競走馬名
城地牧場	1月3日	第65回 新春賞 重賞	アキュートガール
金舩牧場	1月25日	第26回 TCK女王盃 JpnIII	グランブリッジ
	3月1日	第69回 エンプレス杯 JpnII	
築紫 洋	5月3日	第24回 兵庫チャンピオンシップ JpnII	ミトノオー
田中 春美	9月20日	第23回 サンライズカップ H1	パッションクライ



## 小野健一氏による和牛講演会

2月16日（金）、本桐生活館にて（有）北国肉牛商事代表取締役の小野健一氏による和牛講演会を開催しました。

講演会当日は肉牛農家および関係者含め25名が講演会に参加しました。

最新の枝肉および素牛市況と種雄牛の動向、そして繁殖・一貫の注意点等を中心に講演を行っていただきました。全国的肉用牛の飼養戸数は前年比4.5%の減少、飼養頭数は前年より73,000頭の大規模な増加となりました。

昨年の繁殖用牝牛は、636,800頭となり若干の増加（約4,000頭）となりました。



## 花き振興会道外視察研修

みついし花き振興会は、12月6日～8日の3日間、JA糸島（福岡県糸島市）へ視察訪問を行いました。

振興会員5名が参加し、現地で栽培圃場や集荷施設を視察しました。

JA糸島での花卉部会員は112名で、花きだけの共選部会は21組織存在することから多種多様な切花があり、その中でもクルクマは年間120万本出荷されるほどの全国でも有数の生産地です。

クルクマの出荷シーズンは11月で、シーズンは過ぎていましたが北海道とは異なる暖かい地域を生かした品種や生育管理を目にし、とても有意義な視察となりました。

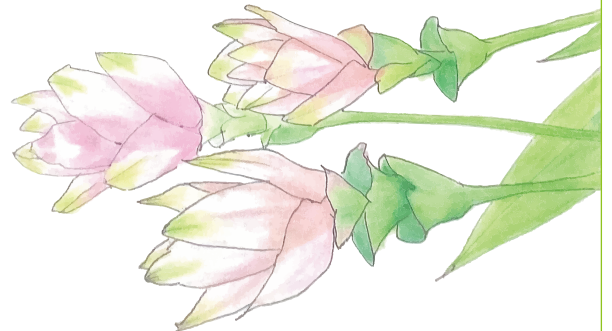

## 第23回中核和牛生産者枝肉共励会

12月6日（水）、東京食肉市場にて開催された第23回中核和牛生産者枝肉共励会において、新ひだか町和牛センター様が出品した「忠崇3の20」（父：知恵久、母：かわふじ2、母の父：勝早桜5）が最高位にあたる最優秀賞を受賞しました。

最優秀賞となった「忠崇3の20」の枝肉は、格付がA5（BMS12）、枝肉重量507kg、ロース芯面積88cm<sup>2</sup>と肉質の良いバランスの取れた枝肉でした。

新ひだか町和牛センター様の受賞は今回で3度目となります。





## 共進会に向けて | 畜産課

三石本桐の三和哲也さんが日胆畜産共進会に向けて始動しました！  
 昨年は、日胆畜産共進会で2位を獲得し全道総合共進会へ出場することができました。今年も全道総合共進会への出場を目指します！  
 現在は、牛の選定や鼻かんの取付けを行っています。



## ホクレン オイル取りまとめ | 燃料課

本桐給油所では只今、ホクレン オイルの取りまとめを実施中です！  
 締め切りは4月19日（4月納品分）までとなっています。5月納品の申込みからは通常価格となりますのでご注意ください。

原油価格の高騰が続いているため、今後値上げが想定されています。  
 お得に買えるこの時期に購入をご検討ください！

お申し込み・お問い合わせは、本桐給油所までお願い致します。

お問い合わせ先 **0146-34-2875**

たくさんのお申込み  
 お待ちしております！



ホクレン  
 オイル  
 取りまとめ



## 2024年度 軽種馬市場開催日程 | 施設課

開催日	市場名	対象	開催場所
4月23日(火)	JRAブリーズアップセール	2歳	JRA中山競馬場
5月10日(金)	千葉サラブレッドセール	2歳	オンラインオークション
5月21日(火)	HBAトレーニングセール	2歳	JRA札幌競馬場
6月18日(火)	九州1歳市場	1歳	JBBA九州種馬場
7月2日(火)	八戸市場	1歳	八戸家畜市場
7月8日(月)	セレクトセール1歳	1歳	ノーザンホースパーク
7月9日(火)	セレクトセール	当歳	
7月22日(月)	セレクションセールプレミアムセッション	1歳	北海道市場
7月23日(火)～24日(水)	セレクションセール	1歳	北海道市場
8月19日(月)～23日(金)※	サマーセール	1歳	北海道市場
9月17日(火)～19日(木)	セプテンバーセール	1歳	北海道市場
10月15日(火)～16日(水)	オータムセール	1歳	北海道市場
10月下旬	ノーザンファーム繁殖牝馬セール	繁殖	ノーザンホースパーク
10月下旬	ジェイエス秋季繁殖馬セール	繁殖	北海道市場

※申込頭数により24日(土)まで延期する場合がございます。

# 【労災保険のご案内】

労災保険

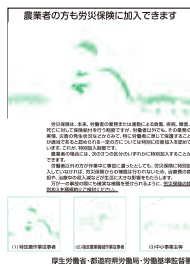

労災保険は本来、労働者の負傷・疾病・傷害・死亡等に対して保険給付を行う国の制度です。ですが、労働者以外の方（事業主や家族従事者）も一般労働者と同様の補償を受けることができます（特別加入制度）。

また、高齢者による農作業が近年増加しています（農作業事故で死亡した人の85%が65歳以上）。熟練度が増す一方で、個人差はありますが、加齢とともに危険回避能力低下は避けられません。万に備えて、JAでは農業者のための労災保険を取り扱っております。

詳しくは、管理部農業労災担当窓口までお問い合わせください。

## 第Ⅰ種

（中小企業主等）

農業の場合には常時300人以下の労働者を使用する事業主（事業主が法人の場合にはその代表者）及び労働者以外で該事業に従事する方（特別加入を行うことができる事業主の家族従事者など）をいいます。

なお、継続して労働者を使用していない場合であっても、1年間に100日以上にわたり労働者を使用することが見込まる場合には、特別加入の対象となります

## 第Ⅱ種

（特定農作業従事者）

年間農業生産物総販売額3百万円以上又は、2名以上の規模で、自営農業者（労働者以外の家族従事者などを含みます）であって、次の（ア）から（オ）までのいずれの作業に従事する方をいいます。

- （ア）動力により駆動される機械を使用する作業
- （イ）高さが2m以上の箇所における作業
- （ウ）サイロ、むろ等の酸素欠乏危険場所における作業
- （エ）農薬の散布の作業
- （オ）牛、馬、豚に接触するおそれのある作業



給付基礎日額・  
年間保険料

給付基礎日額は、労災保険の給付額を算出する基礎となるものです。特別加入を行う方の所得水準に見合った適正な額を申請していただきます。保険料は給付基礎日額に応じて定められており、主な給付基礎日額・年間保険料は右表の通りです。

給付日額	第Ⅰ種中小企業主等	特定農作業従事者
20,000円	94,900円	65,700円
10,000円	47,450円	32,850円
5,000円	23,725円	16,425円
3,500円	16,601円	11,493円

# JA ネットバンク を試してみませんか？

## JA ネットバンクとは

JAバンクが提供するインターネットバンキングです。パソコン・スマートフォンからインターネットを通じてアクセスするだけで、残高照会やお振込みなどの各種サービスを気軽にご利用いただけます。



貯金課

JA ネットバンクを利用すると  
メリットがいっぱい！

- ✔

来店不要!!

窓口やATMに行かなくても、パソコン・スマートフォンから残高照会やお振込みなどの各種サービスを気軽にご利用いただけます。
- ✔

取引時間が長い!!

窓口の営業時間は平日の日中のみ。ATMは深夜・早朝はサービスをご利用になれません。JA ネットバンクは深夜・早朝・土日祝もご利用いただけます。
- ✔

利用料無料!!

JA ネットバンクのご利用手数料は無料です。
- ✔

振込手数料がお得!!

他JA宛、他行宛の振込手数料が窓口に比べてかなりお得です。



\*予定利率は、金利情勢に応じて毎月1日に設定され、月末まで同一となります。  
\*ご契約される月によりお払込みいただく共済掛金が増減する場合があります。  
(元本回復期間も変動) なお、ご契約時の予定利率は、共済期間を通じて固定して適用されます。

ご加入できる年齢40～75歳

JA共済の  
一時払介護共済が

パワフル  
アップ



まとまった資金で一生涯の介護保障!

# 一時払介護共済

【ご契約例】

加入年齢60歳 男性 一時払共済掛金100万円 予定利率1.2%の場合 指定代理請求特約付き

介護共済金額

1,327,188円

■公的介護保険制度に定める要介護2～5に認定されたとき、または所定の重度要介護状態になられたとき (JA共済独自基準)

お亡くなりになられたとき

死亡給付金として 1,000,000円



一時払共済掛金との差額は

+327,188円!

解約したときの  
元本割れが心配…  
という方

ご安心ください!

元本回復  
期間

3年

POINT①

あらかじめ指定代理請求人を  
指定することにより、スムーズな  
介護共済金の受取りが可能!

POINT②

公的介護保険制度に  
連動したわかりやすい保障!

POINT③

死亡給付金は相続対策に  
ご活用できます!

■予定利率とは、共済掛金積立金(将来の共済金等をお支払いするために、共済掛金の中から積み立てられているお金)を運用する際に適用されるあらかじめ定められた利率をいいます。■現在の共済掛金については、右記QRコードリンク先の「掛金シミュレーション」にてご確認ください。■お近くのJAにお問い合わせください。■解約時の返れい金はお払込みいただいた共済掛金の額が限度になります。また、早期にご解約される場合、お払込みいただいた共済掛金を下回ることがあります。■元本回復期間は、共済掛金と各共済年度末日の解約返れい金を比較して、共済掛金と同額になる年数のことです。■被共済者が死亡された場合や介護共済金をお支払いした場合にはご契約は消滅します。■責任開始時以後に生じた病気またはケガによる場合に限り、■この資料は概要を説明したものです。詳細につきましては「重要事項説明書(契約概要・注意喚起情報)」および「ご契約のしおり・約款」により必ずご確認ください。

一時払介護共済の  
仕組みについて詳しく知りたい方、  
資料請求をご希望の方はこちら⇒



お問い合わせは

JA みついし  
金融部貯金共済課

0146-34-2014



# まとまった資金の置き場所に 共済を活用してみませんか？

1 元気だった叔父さんが  
介護状態に…



## 自分のために「そなえる」編

2 介護施設に入ったらどれだけ  
費用がかかるんだろう？



3 目的に合わせた  
残し方をしないと  
いけないなあ…



4 十数年後—

とうとう自分も介護  
施設に入居すること  
になってしまったけど…

介護費用は  
用意してあるから  
安心ね…



7 お金の置き場所を  
変えてみましょう

5 公的介護保険制度の改正により  
自己負担が増加するケースも…

- 一定の所得があると介護保険サービスの自己負担割合が2割から3割に※1
- 年間の平均介護費用は99.6万円※2

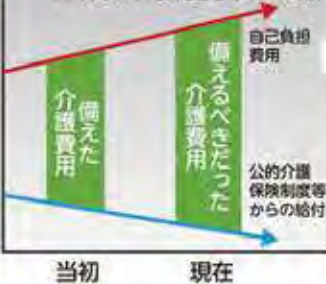

備えた額では  
足りなかったわ…



6 せっかく備えていても  
自由に引き出せない  
ことも…

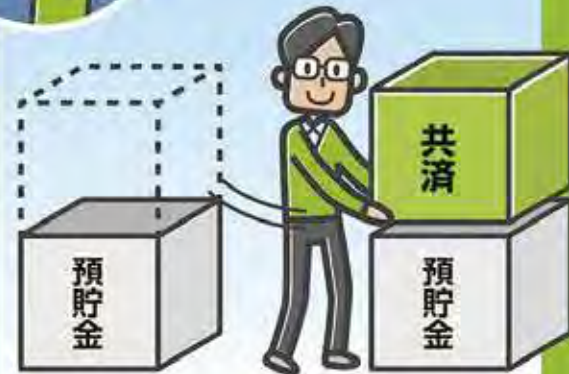

※1.2018年公的介護保険制度の改正によるもの ※2.公益財団法人 生命保険文化センター「2021(令和3)年度 生命保険に関する全国実態調査」より JA共済北海道作成

公的介護保険制度を  
もっと知りたい方へ

「公的介護保険制度について」

詳しくはこちら→



老後の備えが  
心配な方へ

「気になる老後のお金のこと」

詳しくはこちら→



お金の置き場所は— 一時払介護共済

第13回理事会 令和5年12月22日開催

【報告事項】

- ・定例報告 行事報告・行事計画、各部実績報告
- ・11月末組合員勘定残高について
- ・当JAにおける残留外国人の口座開設に伴う状況報告について

【議案】

1. 組合員の加入・脱退・増口・減口・資格変更について
2. 10月末定例監査に対する回答について
3. 令和6年度 内部監査計画について
4. 令和6年度 経営定期点検実施計画について
5. 令和5年度 各生産者組織団体要望事項及び回答案について
6. トラクター業務規程の制定について
7. 役員選任規程の改正について
8. 役員選任実施要領の改正について
9. 支援組合員等の年末精算見込みについて
10. 固定資産の取得について
11. その他

第14回理事会 令和6年1月26日開催

【報告事項】

- ・定例報告 行事報告・行事計画、各部実績報告
- ・12月末組合員勘定残高並びに組整整理状況について
- ・3,500万円を超える信用供与者の共済担保貸付について
- ・理事者に対する貯金担保並びに共済担保貸付の実績報告について
- ・第42回通常総会までの予定について
- ・12月末金融部門監査報告、及び次年度監査計画について
- ・内部監査受託(期中II)に係る報告について
- ・令和5年度 地区外組合員の農畜産物広域集荷に係る販売手数料見合いの支払について

【議案】

1. 組合員の加入・脱退・増口・減口について
2. 令和6年度 余裕金の運用方針及び運用方法について
3. 役員報酬審議委員会からの答申書について
4. 決算手当の支給について
5. 固定資産の除却について
6. コンプライアンス・マニュアルの一部変更について
7. 令和6年度 貸付金利率の最高限度の決定について
8. 令和6年度 理事に対する貸付金(貯金・共済担保)の事前承認について
9. 令和6年度 信用供与限度額の設定について
10. 令和6年度 支援組合員等について
11. 組合員・利用者本位の業務運営に関する取組方針(案)について
12. 令和5年度 各種共励会総会表彰(軽種馬部門)について
13. その他



# 理事会報告

主な内容

第1回理事会 令和6年2月9日開催

【議案】

1. 組合員勘定の貸越極度額・供給限度額の承認について
2. 12月末自己査定結果と債務者区分について
3. 定款の一部変更について
4. その他

第2回理事会 令和6年2月27日開催

【報告事項】

- ・定例報告 行事報告・行事計画、各部実績報告
- ・1月末組合員勘定残高について
- ・信用リスク管理債権について

【議案】

1. 組合員の加入・脱退について
2. 12月末金融監査の回答について
3. 令和6年度 コンプライアンス・プログラムの設定について
4. 道常例検査に係る検査指摘事項への改善・対応状況報告について
5. 令和5年度 決算、剰余金処分(案)について
6. 令和5年度 決算手当の支給について
7. 収支シミュレーションの設定について
8. 令和6年度 職員給与について
9. 令和6年度 組合員賦課金、及び徴収方法について
10. 令和6年度 販売歩合金について
11. 令和6年度 事業計画、並びに収支予算(案)について
12. 令和5年度 1月末自己査定結果について
13. 令和5年度 貸付金利息減免・未計上について
14. 令和5年度 破産更生債権等の状況について
15. 青年等就農資金の貸付について
16. 令和5年度 各共励会総会表彰について
17. 退職金の支給について
18. 令和5年度 農業労災徴収・納付状況報告について
19. 顧問弁護士との顧問契約について
20. その他

花卉市場

(単位:千円、税別)

	個 撰		共 撰		合 計		前 年	
	本数	金額	本数	金額	本数	金額	本数	金額
11月	252千本	20,767	190千本	27,592	442千本	48,359	471千本	55,957
12月	77千本	9,112			77千本	9,112	85千本	11,275
1月	44千本	4,391			44千本	4,391	45千本	4,718
1月までの累計	3110千本	287,831	3267千本	468,606	6377千本	756,437	6807千本	781,264

累計前年対比 93.7% 96.8%



ホクレン南北海道家畜市場

(単位:円、税別)

開催日	性別	頭数	平均体重	販売価格	平均価格	最高価格	最低価格	Kg単価	DAY単価
12月13日	去	32	316kg	20,267,000	633,344	823,000	153,000	2,005	2,159
	雌	28	290kg	16,222,000	579,357	1,103,000	310,000	1,998	1,933
	繁殖等	2		1,148,000					
合計		62	304kg	37,637,000	608,150				

最高価格:去) 日高みつしファームさん、雌) 久米 和夫さん

開催日	性別	頭数	平均体重	販売価格	平均価格	最高価格	最低価格	Kg単価	DAY単価
1月18日	去	31	325kg	19,529,000	629,968	835,000	100,000	1,938	2,129
	雌	23	289kg	11,543,000	501,870	733,000	175,000	1,736	1,584
	繁殖等								
合計		54	310kg	31,072,000	575,407				

最高価格:去) 澤田 祐喜さん、雌) 野表 哲哉さん

開催日	性別	頭数	平均体重	販売価格	平均価格	最高価格	最低価格	Kg単価	DAY単価
2月14日	去	31	324kg	20,985,000	676,935	907,000	428,000	2,091	2,270
	雌	29	296kg	15,298,000	527,517	742,000	274,000	1,780	1,740
	繁殖等								
合計		60	310kg	36,283,000	604,717				

最高価格:去) 小林 嘉弘さん、雌) 酒井 優子さん

黒毛市場

# JAみついしの あの日、あの時

「購買部のとある一日」の巻

燃料係 谷川美香



## 金融・生活店舗ご利用の 送迎サービスのご案内



お申込みは、

管理部 **0146-34-2011** 山田・鶴田まで

運行  
日程

3月 / 12日, 19日, 26日

4月 / 2日, 9日, 16日, 23日, 30日

毎週火曜日

5月 / 7日

- ・歌笛川上方面は農協に来るときは町のコミュニティバスをご利用いただき、帰りは農協車でお送りいたします。
- ・富沢方面は農協車にて送迎いたします（コミュニティバスの路線が無いため）。
- ・お申込みは電話での予約（前日月曜日）により運行し、予約が無い場合は運行はいたしません。

## 営業時間変更のお知らせ



4月1日より営業時間に変更となりますのでお知らせします。

部署	曜日	夏季	冬期
		4月 - 9月	10月 - 3月
事務所	月 - 金	8:30 - 17:00	8:30 - 17:00
	土曜日	8:30 - 12:00	8:30 - 12:00
金融部	月 - 金	9:00 - 16:00	9:00 - 16:00
	土曜日	ATMのみ	ATMのみ
生活店舗	月 - 金	9:00 - 18:30	9:00 - 18:00
	土曜日	9:00 - 17:00	9:00 - 17:00
	日曜日	9:00 - 17:00	9:00 - 17:00
	祝日	9:00 - 17:00	9:00 - 17:00
資材店舗	月 - 金	8:00 - 17:00	8:30 - 16:30
	土曜日	8:00 - 17:00	8:30 - 12:00
	祝日	8:30 - 17:00	
給油所	月 - 金	8:00 - 18:00	8:30 - 17:30
	土曜日	8:00 - 17:00	8:30 - 17:00
	祝日	8:30 - 17:00	

現金自動支払機 (ATM)  
利用時間について

月 - 金 8:45 - 18:00

土曜日 9:00 - 14:00





## 地産国消

日高が誇る、国産最高峰「みついし牛」。  
感謝の気持ちを、地元から全国へ。

JA みついしオンラインショップで好評販売中

<http://www.ja-mitsuishi.com>



JA みついしの「今」を伝える  
公式インスタグラム



たくさんのフォロー  
お待ちしております。