

Japan Agricultural Cooperatives
JAだより

2025

09

ISSUE

No.285

Survive

REIWA
10



JAみついし
みついし農業協同組合

0146-34-2011

北海道日高郡新ひだか町三石本桐 224 番地 6

CONTENTS

- P02 つくるひと
- P03 TOPICS
- P08 INFORMATION
- P09 組合長日記
- P10 理事会報告 送迎サービス 他

つくるひと

嵐 英樹さん
郁子さん

地区
三石歌笛



？ 生い立ち・家族構成を教えてください

三石に生まれ育ち現在は妻と2人暮らしです。高校を卒業後はみついし農協に就職し、定年まで勤務しました。

その後、日高中部農協機械センター役員や農協理事を経験し、みついし農協に約50年間関わってきました。

現在は米生産をしており、田んぼ面積は2町8反でお米の生産をしています。

？ 趣味は何ですか？

令和元年より友人に誘われ始めたパークゴルフにはまり、田んぼの作業を終え時間があればパークゴルフ場へ足を運びます。

？ 農業を始めようと思ったきっかけは？

(いつから農業に関心があったか)

元々親が米農家として営農をしていて時間があるときに手伝いをしていましたが、平成元年に営農を引き継ぎました。

？ 作っているお米の品種と特徴を教えてください。

現在作っている品種はななつぼしの1品種で特徴は食味がよく、作りやすいです。

過去には「ともゆたか」「きらら397」「ゆきひかり」も生産していました。



？ お米生産の楽しいところ、大変なところは？

昔はノズルを持って自分で田んぼを回りながら農薬散布をしていて大変でしたが、今は約10年前に導入したドローンで農薬散布をするので凄く楽になりました。

？ お米を作るうえで大切にしていることは？

田んぼ1枚当たりの苗の植え付け数を減らしながらも、収量を増やす事でコストを抑える事です。

？ 今後の目標、挑戦してみたいこと

自分の動けるうちはお米の生産を頑張りたいと思います。

また、若い人たちが生産法人が離農していく農家の田んぼを引き継いで生産してくれる良いなと思います。

？ 今年のお米はどうですか？

収量は去年並と予想しています。今年は高温多湿の影響でイモチ病が多く、また、害虫であるバッタが大量発生しているので収穫作業までの間に被害が出ないことを願っております。



「みついし蓬萊山まつり2025」に出店

～特産品販売と広報イベントが大盛況～

7月6日、三石川河川敷の蓬萊山公園にて「新ひだか町みついし蓬萊山まつり2025」が開催され、JAみついしも出店しました。

好天に恵まれた会場には町内外から多くの来場者が訪れ、終日賑わいを見せました。

当日は、特産の「みついし牛」や切り花「みついし花だより（デルフィニウム）」などを販売。みついし牛は、旨味と甘みのあるジューシーな味わいが来場者に好評で、一時行列ができるほどの盛況ぶりとなりました。

また、今年は新ひだか町和牛センターのご協力により、例年よりも安価で提供できることとなり、多くの方にお買い求めいただけました。

会場内にはその場で焼いて味わえるバーベキューコーナーも併設され、来場者はみついし牛の魅力を存分に堪能していました。

広報委員会によるInstagramフォローキャンペーンも行われ、フォローしていただいた先着100名様に三石産アスパラガスをプレゼント。JAみついしの活動をより多くの方に知っていただく貴重な機会となりました。

ご来場・ご参加いただいた皆さまに、心より感謝申し上げます。



令和6年度JA共済
優績ライフアドバイザー全国表彰式

沢口係長が全国表彰



7月16日、東京・ホテルニューオータニにて「令和6年度JA共済優績ライフアドバイザー全国表彰式」が開催され、当JAの沢口係長（貯金共済課）が表彰されました。

これは、当JAとして史上初の快挙となります。

この表彰は、全国のJAにおいて各共済種目で一定基準以上の実績を収めたライフアドバイザー（LA）に贈られるもので、全国共通の厳正な基準の下で選出されます。

当日は全国から計439名のLAが出席し、北海道からは23名が参加。表彰式には、JA共済のイメージキャラクターの仲間由紀恵さん、CMキャラクターの浜辺美波さん、福原遥さん、LA応援団長の高田延彦さんも登場し、華やかに執り行われました。

また式典後には、特別ゲスト・本田圭佑さんによる講演や、全国の優績LAとの意見交換会も行われ、他県の取り組みに触れるなど、実りある機会となりました。



今回表彰された沢口友亮係長へ
インタビューを行いました

今回表彰されたことについて、率直な感想を教えてください。

率直に、嬉しかったです。
日頃から共済課が一つのチームとなつて活動し、その結果が今回の表彰につながつたと思います。

日常業務でどのような取り組みをされていますか？

契約者様への定期的な保障の見直し・確認を行い、時代に合った保障や個々のライフプランに寄り添った共済を提案することを意識して活動しています。

最後に一言

今回受賞にあたって、自分一人の力では出来なかったと思っています。

外回りをしている時に、事務所を守ってくれている窓口職員、悩みを共有できる管内のLAやJA共済連の方々。そして日頃よりJA共済をご利用いただいたいる皆様が存在があったからこそこの受賞だと感じています。

皆様、本当にありがとうございます。

これからも安心と安全をお届けできるよう日々取り組みしていきたいと思っています。



第43回
みついし牛枝肉研究会
2025

8月20日、「第43回みついし牛枝肉研究会」が東京食肉市場で開催されました。
最優秀賞を含む6つの賞を競って、22頭が出品されました。

栄えある最優秀賞に輝いたのは、澤田祐喜さんが出品した「姫紅葉」(父:福之姫)で、
A-5 (BMS12)、kg単価 2,747 円で取引されました。

今回の研究会では、上物率(4等級、5等級)が100%、5等級率が95.5%と、
「みついし牛」の高い品質が改めて証明され、ブランド力を再認識させる機会となりました。

区分	出品者	名号	血統			格付	枝重量	販売金額
			父	母の父	母の祖父	BMS	kg 単価	
最優秀賞	澤田 祐喜	姫紅葉	福之姫	安福久	第1花国	A-5	566	1,554,802
						12	2,747	
優秀賞	庄司 一也	弥次郎兵衛	室太郎	安福久	平茂勝	A-5	503	1,334,459
						12	2,653	
	畑端 俊樹	璃太郎	北美津久	百合茂	美国桜	A-5	662	1,758,272
						11	2,656	
優良賞	前川 忠昭	福照	福之姫	安福久	百合茂	A-5	613	1,492,042
						12	2,434	
	森 誠	清史郎	耕白鵬	隆之国	百合茂	A-5	523	1,243,171
						12	2,377	
	小田原 隆幸	みつ	北美津久	百合茂	金鶴	A-5	433	1,025,777
						12	2,369	

最優秀賞



澤田 祐喜さん

- ロース芯面積 106cm²
- バラ厚 9.9cm



優秀賞



庄司 一也さん

- ロース芯面積 70cm²
- バラ厚 8.5cm



畑端 俊樹さん

- ロース芯面積 97cm²
- バラ厚 11.0cm



わんぱく教室「おしごと体験ツアー」開催

～アスパラ選果体験で働くを学ぶ～

7月30日、新ひだか町教育委員会主催の「わんぱく教室 おしごと体験ツアー」が開催されました。小学4年生から6年生までの児童11名が参加し、町内の建設会社2社（出口組様・幌村建設様）と当JAが合同で共催しました。

当JAでは、アスパラガス選果場での作業体験を実施。はじめに農産課の山口係から、三石のアスパラ生産の説明がありました。その後、「アスパラ仕分けチャレンジ」と題したクイズ形式の学習に挑戦。児童たちは、実際のアスパラを見分けながら、熱心に学んでいました。

続いて行われた実習では、児童自身が百五十坪のアスパラを計量し、切り口を揃えて2か所をテープで結束する出荷作業を体験。完成した2束は記念としてプレゼントされ、児童たちは自分で手がけたアスパラを嬉しそうに持ち帰っていました。

地域産業にふれ、働く大人の姿に触れる貴重な体験となりました。



教員向け企業ツアーを開催

～教職員が地域産業の現場を見学～

7月31日、町内の建設業者・出口組様、幌村建設様、ひだかトヨタ自動車様と当JAの4社合同で、「教員向け企業ツアー」が開催されました。

このツアーは、地域の農業・建設・自動車販売などの現場を教職員に見学してもらい、各業界の実態や求められる人材像への理解を深め、生徒指導へと役立てていただくことを目的としています。

町内の小・中・高校から22名の教職員が参加。当JAでは、米田参事が講師を務め、農協の役割や三石農業の特徴、JAみついしの業務について講話を行いました。その後、事務所内を見学し、DX（デジタルトランスフォーメーション）化が進む金融端末や、営農部の専門書・カタログ類などを興味深く見ていただきました。中には、職員の中にかつての教え子を見つけ、元気に働く姿に笑顔を見せる参加者の姿もありました。

ツアーではそのほか、各社の事務所見学や業種別説明に加え、今年度開通予定の日高自動車道延伸工事現場の視察も行われ、参加者にとって大変有意義な一日となりました。



美瑛町で視察研修

みついし水稲振興会

8月19日、みついし水稲振興会（阪井喜博会長）による視察研修が行われ、会員9名が参加しました。

今年度は、会員からの希望も多かった「乾田直播栽培」を実施している美瑛町の圃場を視察。乾いた田に種をまき、苗が育ってから水を入れるという栽培方法を現地学びました。

参加者は、播種機や管理方法、圃場の様子を熱心に見学し、今後の栽培に活かそうと意欲を高めていました。

また、同日に訪れた「土の館」（上富良野町）では、多数のトラクターや農機具の展示を見学し、有意義な研修となりました。

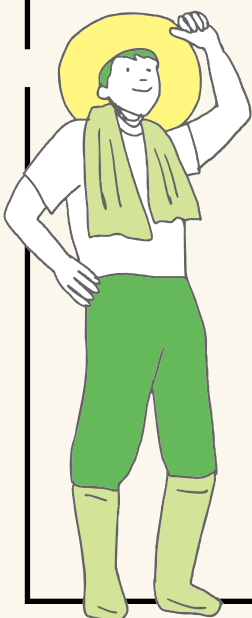

2025 日胆畜産共進会・北海道肉用牛共進会に出品

～三石の三和哲也さんが両大会で上位入賞～



7月17日、安平町の北海道ホルスタイン共進会場にて開催された「2025 日胆畜産共進会（黒毛和種の部）」において、三石の三和哲也さん（繁殖者：三和忠雄さん）が出品した経産牛1頭、未經産牛2頭が審査を受けました。

結果、第1部の父系群※で【優秀賞1席（1位）】、第6部未經産の部でも【優秀賞1席（1位）】を獲得し、日胆代表として「全道肉用牛共進会」への出場権を見事勝ち取りました。

そして8月30日、音更町の十勝農協連共進会場にて行われた「北海道肉用牛共進会」では、三和さんが出品した1頭が、第1部父系群で【1等賞1席（9群中3位）】、第6部未經産の部では【優等賞5席（21頭中5位）】という素晴らしい成績を収めました。



※ 父系群とは、同一種雄牛を父に持つ3頭1群で構成され、種雄牛の優れた形質や遺伝的傾向、また3頭間の相似性などが審査される部門です。

なお今回の父系群は、三石（三和哲也さん）、門別（伊藤俊介さん）、平取（松本敏幸さん）の3名による【福之鶴】の血統で出品され、日高管内の代表として見事な成果を挙げました。



自動車共済お見積りキャンペーン

実施期間 令和7年 9/10(水) ▶ 10/31(金)

現在ご加入の他損保証券（他共済証書）をご持参のうえ新規にお見積りされた方
先着100名様にカー用品プレゼント！

近年続く値上げ傾向、暮らしへの影響を感じていませんか？

トヨタ ヴォクシー [型式]ZW80 SW		ホンダ NBOX [型式]JF10	
車両共済金400万円の場合		車両共済金200万円の場合	
車両保障有 (全損害担保)	車両保障無	車両保障有 (全損害担保)	車両保障無
月払 3,690円 年払 41,520円	月払 1,540円 年払 17,400円	月払 3,640円 年払 40,810円	月払 1,950円 年払 21,880円

ガソリン1リットルあたり 北海道平均価格
2020年比 約 143.7% 増加

安心の保障を納得の掛金で。ぜひ、比べてください。

JAみついし限定



自動車共済

お見積りキャンペーンを実施いたします



ただいま JA みついしでは、自動車共済のお見積りキャンペーンを実施しております。

期間中、他損保の保険証券をご持参のうえ、新規にお見積りいただいた方へ、カー用品のプレゼントをご用意しています。また、組合員様のお宅への訪問見積りも予定しております。この機会に、ぜひ現在ご加入中の自動車保険を見直してみませんか？

お見積りは無料です。お気軽にご相談ください。



米検査
始まります！

8月25日から今年の稲刈りが始まりました。
高温の影響で生育は早まりましたが、刈取り時期は前年と同時期となっています。
今年の初検査は9月9日を予定しています。



組合長の

ずぼらな日記



組合員の皆さま、組合長の澤田です。

私は和牛農家ですが、この数年は需要が落ち込み苦しい相場が続いています。子牛は値段が戻りつつありますが、お肉になるまで育てる肥育農家には厳しい現状です。当地区には「みつしし牛」があり、先日開催された「みつしし牛枝肉研究会」においても、この相場にしては良好な評価を頂きました。ブランドの特徴である「一貫肥育」を生かし、連綿と優れた肉質の血統を残し続け、数十年ものあいだ東京で評価され続けているのですから、先輩農家の苦労と努力に敬意を表するところです。

和牛の改良において「血統」は非常に重要で、これは当地区の軽種馬に通じるものがあるでしょう。よい馬をつくるためには、よい牝馬によい種牡馬を合わせる。牛も同様ですが、黒毛和牛は全国で年間60万頭弱の子牛が生まれ、その方法も人工授精を中心に、今は受精卵移植が2割弱の数字になっているとききます。我が家の最良だった繁殖牛は6年の生涯で受精卵産子を含め40頭の子を残しました。受精卵技術を駆使し乳牛も黒毛を生む世界のなか、1頭の牝馬が年に1頭の子を残すサラブレッドの世界に比べ、何十倍もの選抜と淘汰が繰り返されているわけです。

一方で、これからの三石の畜産を持続可能にいくためには、担い手不足、農地整備、診療体制など、大切な家畜を支える枠組みの強化が重要となります。組合員の皆さんといっしょに考えていこうと思います。

私の祖父、父もアラブ（アングロアラブ）、サラブレッドの生産をしていました。日高では軽種馬をしていた農家が和牛の生産に転換し、馬で培った細やかな飼養技術を牛に適応することで、素牛のレベルは非常に高いとの評判です。巷では米の話題で持ちきりですが、当地区は水田活用から多くが草地となり、それを糧に軽種馬、和牛、酪農が振興しました。



今年2月に認定された農業士

第15回 優駿スプリント SII

7/17
大井

優勝 ハーフブルー号 3歳 牝馬

(福畑 幌村牧場生産)



門別でデビューし大井移籍後も持ち前のスピードを生かしオープン重賞戦線で活躍する同馬は、6月のトライアルを堂々勝利し、3歳限定のスプリント重賞、優駿スプリントに笹川翼騎手とのコンビで出走しました。

レースでは抜群のスタートを決めると、道中は2番手で進み、最後の直線ラスト200mで先頭に立つと最後は2着に1馬身差をつけてゴール!嬉しい重賞初制覇を飾りました。

第73回 クイーンステークス GIII

8/3
札幌

優勝 アルジージュ号 5歳 牝馬

(川上 ケイアイファーム生産)



前走のGⅠヴィクトリアマイルでは、勝ち馬からタイム差なしの4着と能力の高さを改めて示した同馬は、川田将雅騎手とのコンビで昨年3着の舞台、クイーンSに出走しました。

レースではラスト200mで力強く先頭に立つと、追いすがる後続馬を最後まで封じ込めてゴール!重賞2勝目を飾りました。



【報告事項】

- ・ 定例報告
行事報告・行事計画、各部実績報告
- ・ 6月末組合員勘定残高について
- ・ 定例自治監査指摘に対する報告について

【議案】

1. 組合員の加入・脱退について
2. 寒冷地手当の支給について
3. 生乳受託販売規程の一部変更について
4. 個人情報取扱規程の廃止と制定について
5. 固定資産の取得について
6. 貸出極額の変更について
7. フルスペックローンの貸付について
8. その他

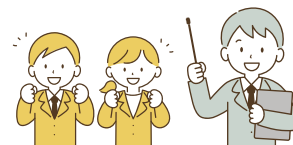

○ホクレン北海道家畜市場

(単位:円、税別)

開催日	性別	頭数	平均体重	販売価格	平均価格	最高価格	最低価格	K g 単価	DAY 単価
7月9日	去	34	337kg	23,422,000	688,882	846,000	386,000	2,042	2,313
	雌	29	302kg	16,316,000	562,621	682,000	432,000	1,862	1,819
	繁殖等								
合計		63	321kg	39,738,000	630,762				

※最高価格: 去 酒井 優子、雌 高田 幸夫さん

開催日	性別	頭数	平均体重	販売価格	平均価格	最高価格	最低価格	K g 単価	DAY 単価
8月7日	去	27	320kg	18,086,000	669,852	819,000	305,000	2,091	2,255
	雌	20	301kg	12,116,000	605,800	723,000	348,000	2,014	2,023
	繁殖等								
合計		47	312kg	30,202,000	642,596				

※最高価格: 去 澤田 祐喜さん、雌 日高みつしファームさん

(単位:千円、税別)

	個撰		共撰		合計		前年	
	本数	金額	本数	金額	本数	金額	本数	金額
6月	338 千本	26,480	543 千本	66,012	881 千本	92,492	942 千本	88,477
7月	515 千本	38,765	812 千本	93,845	1327 千本	132,610	1331 千本	144,416
7月までの累計	1764 千本	147,942	1712 千本	202,691	3476 千本	350,632	3493 千本	355,722

累計前年対比 100.0% 98.6%

金融・生活店舗ご利用の
送迎サービスご案内運行
日程

9月/ 16日 30日

10月/ 7日 14日 21日 28日

11月/ 4日 11日

毎週火曜日

- ・ 歌笛川上方面は農協に来るときは町のコミュニティバスをご利用いただき、帰りは農協車でお送りいたします。
- ・ 富沢方面は農協車にて送迎いたします（コミュニティバスの路線が無いため）。
- ・ お申込みは電話での予約（前日月曜日）により運行し、予約が無い場合は運行はいたしません。

お申込みは、管理部0146-34-2011山田・鶴田まで

令和7年度軽種馬市場成績

【八戸市場 1歳】開催月日: 7月2日

(単位:頭、千円(税込)、%)

性別	摘要	上場頭数	売却頭数	売却総額	平均価格	最高価格	最低価格	売却率	主取頭数
牡	前年度	11	7	36,630	5,233	5,720	1,650	63.6%	4
	本年度	17	10	25,200	2,520	5,500	1,100	58.8%	7
牝	前年度	10	7	33,330	4,761	10,450	550	70.0%	3
	本年度	19	5	17,400	3,480	7,150	2,200	26.3%	14
合計	前年度	21	14	69,960	4,997	10,450	550	66.7%	7
	本年度	36	15	42,600	2,840	7,150	1,100	41.7%	21

(単位:頭、千円(税込)、%)

性別	摘要	上場頭数	売却頭数	売却総額	平均価格	最高価格	最低価格	売却率	主取頭数
牡	前年度	0	0	0	0	0	0		0
	本年度	1	0	0	0	0	0	0.0%	1
牝	前年度	0	0	0	0	0	0		0
	本年度	0	0	0	0	0	0		0
合計	前年度	0	0	0	0	0	1,100		0
	本年度	1	0	0	0	0	0	0.0%	1

2025 セレクトセール 1歳 | 開催月日：7月14日

(単位:頭、千円(税込)、%)

性別	摘要	上場頭数	売却頭数	売却総額	平均価格	最高価格	最低価格	売却率	主取頭数
牡	前年度	137	133	11,353,100	85,362	649,000	8,800	97.1%	4
	本年度	138	136	12,420,100	91,324	462,000	8,800	98.6%	2
牝	前年度	96	91	4,593,600	50,479	440,000	8,800	94.8%	5
	本年度	89	89	4,680,500	52,590	264,000	8,800	100.0%	0
合計	前年度	233	224	15,946,700	71,191	649,000	8,800	96.1%	9
	本年度	227	225	17,100,600	76,003	462,000	8,800	99.1%	2

(単位:頭、千円(税込)、%)

性別	摘要	上場頭数	売却頭数	売却総額	平均価格	最高価格	最低価格	売却率	主取頭数
牡	前年度	2	2	53,900	26,950	38,500	15,400	100.0%	0
	本年度	0	0	0	0	0	0	0	0
牝	前年度	2	2	49,500	24,750	29,700	19,800	100.0%	0
	本年度	1	1	17,600	17,600	17,600	17,600	100.0%	0
合計	前年度	4	4	103,400	25,850	38,500	15,400	100.0%	0
	本年度	1	1	17,600	17,600	17,600	0	100.0%	0

最高価格 牡: ㈱さとう ハーバーコメント 2024 by ジャンダルム 1,760 万円

2025 セレクトセール 当歳 | 開催月日 7月15日

(単位:頭、千円(税込)、%)

性別	摘要	上場頭数	売却頭数	売却総額	平均価格	最高価格	最低価格	売却率	主取頭数
牡	前年度	156	149	11,502,700	77,199	451,000	11,000	95.5%	7
	本年度	166	156	14,936,900	95,749	638,000	16,500	94.0%	10
牝	前年度	83	82	4,360,400	53,176	220,000	14,300	98.8%	1
	本年度	74	72	3,932,500	54,618	187,000	14,300	97.3%	2
合計	前年度	239	231	15,863,100	68,671	451,000	11,000	96.7%	8
	本年度	240	228	18,869,400	82,761	638,000	14,300	95.0%	12

(単位:頭、千円(税込)、%)

性別	摘要	上場頭数	売却頭数	売却総額	平均価格	最高価格	最低価格	売却率	主取頭数
牡	前年度	4	4	259,600	64,900	99,000	41,800	100.0%	0
	本年度	8	7	322,300	46,043	66,000	16,500	87.5%	1
牝	前年度	3	3	80,300	26,767	28,600	13,200	100.0%	0
	本年度	4	4	173,800	43,450	72,600	17,600	100.0%	0
合計	前年度	7	7	339,900	48,557	99,000	13,200	100.0%	0
	本年度	12	11	496,100	45,100	72,600	16,500	91.7%	1

最高価格 牡: 下屋敷牧場 レディニンジャ 2025 by キズナ 6,600 万円
田上 徹 ジャストアスミッジ 2025 by キズナ 6,600 万円
牝: 下屋敷牧場 コミカル 2025 by イクイノックス 7,260 万円

2025 セレクションセール 1歳 | 開催月日：7月22日～24日

(単位:頭、千円(税込)、%)

性別	摘要	上場頭数	売却頭数	売却総額	平均価格	最高価格	最低価格	売却率	主取頭数
牡	前年度	339	290	5,994,560	20,671	110,000	6,600	85.5%	49
	本年度	253	218	4,797,980	22,009	96,800	6,600	86.2%	35
牝	前年度	145	122	1,922,800	15,761	88,000	6,600	84.1%	23
	本年度	110	90	1,516,020	16,845	56,100	6,600	81.8%	20
合計	前年度	484	412	7,917,360	19,217	110,000	6,600	85.1%	72
	本年度	363	308	6,314,000	20,500	96,800	6,600	84.8%	55

(単位:頭、千円(税込)、%)

性別	摘要	上場頭数	売却頭数	売却総額	平均価格	最高価格	最低価格	売却率	主取頭数
牡	前年度	44	36	673,310	18,703	66,000	6,600	81.8%	8
	本年度	25	21	456,500	21,738	51,700	7,700	84.0%	4
牝	前年度	16	14	212,300	15,164	52,800	6,600	87.5%	2
	本年度	13	11	156,200	14,200	27,500	6,600	84.6%	2
合計	前年度	60	50	885,610	17,712	66,000	6,600	83.3%	10
	本年度	38	32	612,700	19,147	51,700	6,600	84.2%	6

最高価格 牡: ㈲平野牧場 ナムラナデシコ 202 by シニスターミニスター 5,170 万円
牝: 上村 清志 パワーフレーズ 2024 by コントレイル 2,750 万円

2025 サマーセール | 開催月日：8月18日～23日

(単位:頭、千円(税込)、%)

性別	摘要	上場頭数	売却頭数	売却総額	平均価格	最高価格	最低価格	売却率	主取頭数
牡	前年度	633	548	4,498,560	8,209	35,200	1,100	86.6%	85
	本年度	762	632	5,698,440	9,017	55,000	880	82.9%	130
牝	前年度	554	429	2,636,040	6,145	52,800	880	77.4%	125
	本年度	628	447	2,726,460	6,100	28,600	660	71.2%	181
合計	前年度	1,187	977	7,134,600	7,303	52,800	880	82.3%	210
	本年度	1,390	1,079	8,424,900	7,808	55,000	660	77.6%	311

(単位:頭、千円(税込)、%)

性別	摘要	上場頭数	売却頭数	売却総額	平均価格	最高価格	最低価格	売却率	主取頭数
牡	前年度	75	68	507,980	7,470	26,400	2,200	90.7%	7
	本年度	96	81	648,780	8,010	33,000	1,100	84.4%	15
牝	前年度	78	63	356,070	5,652	27,500	1,100	80.8%	15
	本年度	82	64	372,680	5,823	19,250	660	78.0%	18
合計	前年度	153	131	864,050	6,596	27,500	1,100	85.6%	22
	本年度	178	145	1,021,460	7,045	33,000	660	81.5%	33

最高価格 牡: 齊藤スタッド エヴァ 2024 by モズアスコット 3,300 万円
牝: ヒサイファーム キーウエスト 2024 by ニューイヤーズディ 1,925 万円

軽種馬生産育成強化資金

● お使い道

- ① 厩舎・牧柵など育成施設の取得・改良費用
- ② 牧草等収穫・農地改良機械の取得・改良費用
- ③ 草地更新整備費用
- ④ 繁殖牝馬の購入費用



● 借入期間

最長20年以内（据置期間3年設定可能）

● 借入金利

1.90%（利子補給適用後金利）※R7.7.18時点

● 返済方法

普通貯金またはクミカンより自動引落
（毎年11月20日 または 毎月返済）

● 担保・保証

上記①～③について農信基保証付与可能、
④については農信基保証が付与されません。

● 注意事項

保証承諾結果が出るまでに1～2か月ほど
お時間がかかりますのでご了承ください。

住宅・リフォームローン

● 金利タイプ

固定変動型（3年・5年・10年固定変動の3タイプ）

● お使い道

- *新築および中古住宅の購入
- *増改築、改装・補修、住宅設備の設置
- *他行で借入中の住宅・リフォームローンの借換

● 借入期間

【住宅ローン】3年以上40年以内
【リフォーム】1年以上20年以内

● 団信共済

加入必須要件となります。
団信補償内容により金利が上乗せされます。

● その他

金利設定について金利引下げ条件がございます。
固定金利期間終了後、完済まで1.5%引下げとなります。



☎ 0146-34-2011

金融部融資課までご相談ください！

JA みついの「今」を伝える



JA みついし
公式Instagram



たくさんのフォローお待ちしております。

https://www.instagram.com/ja_mitsuishi



Aマート
みついし店
Instagram

イベント等
お得な情報を
発信しています！
フォロー・いいね
よろしくお願いいたします♪

