

優駿の里 みついし

Japan Agricultural Cooperatives

JAだより

2025

11

ISSUE

No.286

Survive

REIWA
10



JA みついし
みついし農業協同組合

0146-34-2011

北海道日高郡新ひだか町三石本桐 224 番地 6

CONTENTS

- P02 ANA オープンイベント
- P03 全日本ホルスタイン共進会
- P04 TOPICS
- P08 INFORMATION
- P10 軽種馬市場成績
- P11 理事会報告 送迎サービス 他



「三石のデルフィニウム」 ANAオープンゴルフを彩る



9月20日～21日に札幌ゴルフ倶楽部輪厚コースで開催された第51回ANAオープンゴルフトーナメントの決勝ラウンド、当J Aは、来場者入口の「北海道ふるさとエリア」内に設置された北海道庁ブースにおいて、三石産のブルーを基調としたデルフィニウム1350本で「ANA」のロゴをかたどった装飾展示を行いました。縦90cm、幅3m60cmの装飾は、多くの来場者の注目を集め、大会の雰囲気華やかに盛り上げました。

初日の9月20日は、生産者のご理解により集められたお花と展示用資材を車3台に積み込み、朝4時に三石を出発（参加者：営農部三浦、鶴田、山田）会場到着後は、あらかじめ制作しておいたANAの型枠に道庁職員の協力を得ながらデルフィニウムを飾り付けし、何とか8時のオープニングに間に合わせる事ができました。

訪れた来場者からは「これはすごい！」「写真を撮っても良いですか！」といった声が相次いで聞かれ、一躍、場内最大の撮影スポットに！

2日目は、強風災害があった三石だけでなく、輪厚コースも一日中強風が吹く最悪のコンディションの中、実力者の金谷拓実選手、石川遼選手によるプレイオフでの優勝争いが繰り広げられ、観客のボルテージは最高潮に。（ゴルフ好きの三浦営農部長は突然姿を消してしまうことが度々・・・）

ANA装飾展示だけでなく、バラエティに富んだ三石のお花の中からお客様自身が自由にチョイスする形の花束販売も実施したところ、お彼岸と重なったこともあって大好評。ほぼ完売することができました。

ご協力いただきました花き生産者の皆さま、本当にありがとうございました。



参加した職員

営農部 山田はるな 農産係

ANAさん、北海道庁さん、生産者の皆さまの協力があって実現した企画。お陰様で多くの方に三石のお花の素晴らしさを知っていただけたと思います。反省点もたくさんありますので、できればもう一度チャレンジしてみたいです。





第16回 全日本ホルスタイン共進会

10月25日～26日、安平町ホルスタイン共進会場で「第16回全日本ホルスタイン共進会」が開催されました。全国から選ばれた優良牛が一堂に会することの大会は5年に一度の開催予定ですが、今回は新型コロナウイルスの影響により中止。今回は実に10年ぶりの開催となりました。

三石からは、9月に開催された日胆共進会で出場権を獲得した【SSK DAIRY FARM 株式会社】の佐々木純一さんが、2頭を出品。また、25日にはゴールデンショナルセールにも1頭を上場しました。



出品成績

第6部（未経産・20～22ヶ月未満）

名号：SSKビーケアフル

成績：優等賞4席

第15部（経産・5歳以上6歳未満）

名号：アールドウィルチーフウインダム

成績：2等賞1席

生産者コメント 佐々木純一さん

「6部の牛はセール上場もしていたため、共進会での評価が良ければセールでも高評価が期待できると思っていました。ギリギリではありますが、優等賞に入賞できたことは本当に嬉しいです。

15部の牛については、これまで共進会ではなかなか本調子を出せずにいましたが、今回は調子も良く納得の状態での出品することができました。思うような結果には届きませんでしたが、やり切った達成感は大きいです。

たくさんの方々への支えがあって共に出品できたこと、そして結果を出せたことに心から感謝しています。今後さらに上を目指して、努力を重ねていきたいと思っています。」



写真右：
尾藤瑞菜さん（日高キャトルセンター勤務）がリードマンとしてお手伝いしてくださいました。

写真左：
佐々木純一さん





雨にも負けずタスキをつなぐ！
初出場の
シベチャリ駅伝大会で
絆深まる

10月12日、第50回シベチャリ駅伝大会に、当JAの駅伝チームが初出場しました。大会当日はあいにくの雨模様となりましたが、出場したメンバー全員が練習の成果を発揮し、自己ベストを更新する力走を見せ、惜しくも「チーム年齢合計200歳以上の部」で4位という成績を収めました。

沿道からは、冷たい雨の中でも多くの声援が送られ、チームメンバーも仲間の応援を力に変えて、最後まで諦めることなくタスキをつなぎました。ゴールの瞬間には自然と笑顔と拍手があふれ、会場全体が温かい雰囲気になりました。

チームをまとめたキャプテン・米田参事は、「初めての大会参加で不安もありましたが、雨の中でも全員が最後まであきらめず走り切り、チームとして一体感を感じることができ、本当にいい経験ができました」と感想を語ってくれました。

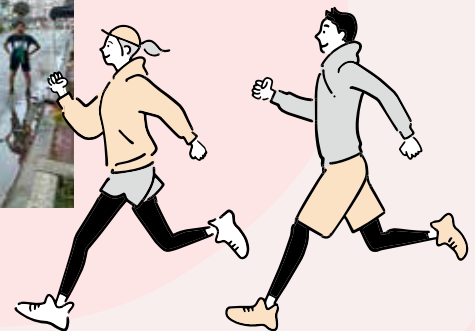

★★★ 9.5km（1区間 1.9km × 5 区間） ★★★

	氏 名	区間タイム	区間順位	
1区	米田 和矢（管理部）	7 : 23	3 位	
2区	沢口 友亮（金融部）	7 : 54	2 位	
3区	立川 直（土居牧場）	7 : 58	1 位	※区間賞
4区	鳥井 義幸（金融部）	11 : 06	4 位	
5区	植田 隆介（金融部）	10 : 02	5 位	
合計タイム		44 : 23	総合 4 位	

全道大会で奮闘！

第63回全道J A野球大会に出場

9月3日～4日、江別市および北広島市を会場に開催された「第63回全道J A野球大会」に、当J A野球チームが日高代表として出場しました。今大会で6大会連続の出場を果たし、選手たちは日頃の練習の成果を発揮すべく、全力で挑みました。



初戦はリベンジマッチで快勝！

初戦の相手は、昨年と同じくオホーツク地区代表のJ Aきたみらい。前年の雪辱を果たすべく臨んだ試合は、先発の大江投手（日高生産連）のテンポの良い投球で初回を0点で防ぎ、裏の攻撃、1番酒井選手が出塁し、3番大江選手、4番田村選手の連打で2点を先制。その後、ピンチもありましたが沢口選手の好守によりピンチを防ぎます。

3回には6番荻田選手のタイムリーで追加点。5回には打線が繋がり、最後は植田匠選手のタイムリーヒットで勝負あり。8対1でJ Aきたみらいにコールド勝ちとなりました。



二回戦は強豪J A道央に挑むも惜敗

二回戦は強豪・J A道央との対戦。1日2試合のダブルヘッダーという厳しい状況の中、先発・和村投手が緩急をつけた投球で粘り強く挑みましたが、J A道央の鋭い打線と巧みな小技に苦戦。田村選手のホームランで1点を返すも、1対14でコールド負けとなりました。初出場の鶴田選手も好守を見せ、随所に見どころのある試合展開となりました。

全道大会への出場にあたり、組合員の皆様をはじめ、連合会や管内J Aの皆様より多くのご支援・ご声援をいただきましたことに、心より感謝申し上げます。

今後も練習を重ね、来年度の大会でも再び全道の舞台に立てるよう、チーム一同努力してまいります。選手の皆様、本当にお疲れさまでした！



小豆収穫

紫さやか、倒伏に悩まされながらも順調に進行中

今年度、作付け2年目となる「紫さやか」の収穫が、9月下旬より本格的に始まりました。

本年は北海道全体で降雨が多く、軟弱徒長傾向となった影響により、各地で倒伏が例年よりも多く発生。三石地区でも同様の傾向が見られ、収穫作業に苦慮する場面もありました。

現在、収穫は2つの方法で進められています。

一つは、ビーンカッターによる刈り倒し後、ピックアップスレッシャーで拾い上げて脱穀する方法。もう一つは、コンバインによる直接収穫です。

三石地区全体での作付面積は100aで、そのうち約30aがすでに収穫を終えました。残りの圃場についても、葉の黄変と落葉を確認しながら、適期を見計らってコンバインでの収穫を進めていく予定です。



組合長杯パークゴルフ大会

10月14日に三石蓬萊山公園パークゴルフ場で開催され、会員27名が出場しました。結果は以下の通りです。



【Aブロック】

優勝 新出 光夫さん
準優勝 小堀 幸子さん
第3位 嵐 英樹さん
第4位 平野 隆俊さん
第5位 松原モリエさん



【Bブロック】

優勝 森 俊雄さん
準優勝 川端 克美さん
第3位 松山 享子さん
第4位 米田 五月さん
第5位 小瀧 英子さん



【ホールインワン賞】
本多 忠明さん

三石産馬の活躍



第3回 ルーキーズサマーカップSIII | 8/20
川崎

優勝 ロードレイジング号 2歳 牡馬
(川上 三石川上牧場生産)

デビューから2連勝し能力の高さを示している同馬は、笹川翼騎手とのコンビで2歳重賞 ルーキーズサマー C に出走しました。

レースでは、道中は5, 6番手を進み、最終コーナーでは匠なコーナーワークで先頭に並びかけると、直線ではさらにギアを上げて最後は2着に3馬身差をつけてゴール!嬉しい重賞初制覇を飾りました。



第48回 建依別賞 | 9/14
高知

優勝 ロードインファイト号 8歳 牡馬
(川上 ケイアイファーム生産)

前走の重賞 トレノ賞では、2着馬に5馬身もの差をつけて初重賞制覇を飾った同馬は、前走同様に井上瑛太騎手とのコンビで建依別賞に出走しました。

レースではスタートを決めて先団好位に取りつくと、3コーナーから早めに仕掛けて先頭へ。追いつがる後続馬を最後まで封じ込めてゴールし、見事、重賞2連勝を飾りました。

なにわ花市場にて 長期研修を実施

このたびはJA農産課の平田係長が、大阪市中央卸売市場「なにわいちば」にて約3週間にわたる長期研修を行いました。

花き流通の最前線に立つことで、より現場に即した知識と経験を積む貴重な機会となりました。



場内仲卸



場内荷下ろし作業

市場流通の現場を体感

研修では、セリ前の出荷物の整備・確認をはじめ、セリ取引の対応、返品対応、品質仕分けといった流通現場のさまざまな業務を経験。

目視による厳格な品質確認の徹底、公正な取引体制、リアルタイムでの価格動向の把握など、「スピード・正確性・透明性」が市場の信頼を支える柱であることを実感しました。

また、出荷物がどのように買参人に評価されるのか、どの点が流通段階でトラブルの元になるのか、日々の業務を通じて具体的な知見を深めることができました。



長野県視察



現物確認

産地訪問と販売現場の視察も

加えて、長野県や大阪近郊の産地も訪問し、生産者の方々と直接お話を伺う機会にも恵まれました。

いずれの産地も共通して抱えるのは温暖化による栽培リスク。ヒートポンプや細霧冷房、循環扇、遮光資材といった施設整備や、環境制御技術の導入、暑さに強い優良品質品種の選定など、生産現場での工夫と投資の必要性を改めて痛感しました。

さらに、量販店の花売場も視察し、流通・販売の最終段階で求められる品質・見せ方・鮮度管理など、小売目線の価値観も理解を深めました。



大阪地区視察



大阪地区視察

第45回北海道花き品評会 切り花の部入賞

7月24日、札幌花き地方卸売市場によって審査会が行われ、みついしダリア農園（みついし花き振興会）の出品した「キセキ（ダリア）」が金賞を受賞しました。





令和7年産米の検査

9月9日から行われた令和7年産米の検査は、10月17日に検査終了を迎えました。「ななつぼし」「ゆめぴりか」を中心に3,476俵のうるち玄米が検査に持ち込まれました。

三石産米ななつぼし「トキノミノル」の新米は、10月8日から店頭販売を開始しています。JAみついしWEBショップでもお買い求めできます。

JA みついし 農業経営 ステップアップローン



農機具の購入・修理に「フルスペックローン」。
商品案内や返済シミュレーションもご用意しておりますので、
ぜひ融資窓口へご相談ください。

※目的に応じた各種ローンを通年でお取り扱いしております。

お使い道 農業経営に必要な設備資金・中長期運転資金
農地、採草放牧地、施設等の取得
借地料、賃貸料の支払い

貸付期間 25年以内

返済方法 普通貯金またはクミカンより自動返済
(毎年11月30日または毎月返済)

担保・保証 農協内の保全担保
北海道農業信用基金協会

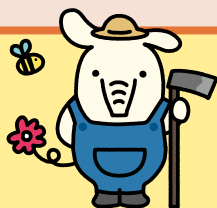

JA みついし 教育ローン



ご利用いただける方：

👤 借入期間6か月以上～15年以内

👤 組合員の方、または加入していただける方

お使い道 入学時の学校納付金、その他入学に必要な資金
在学期間中の授業料、修学旅行費、
部活動に関する費用、他金融機関からの借換

貸付期間 10万円以上1,000万円以内
(1万円単位での貸付になります)

必要書類 運転免許証、健康保険証、前年度源泉徴収票
お使い道が記されている書類
借換の場合は、返済予定表と返済用通帳が必要となります



保証会社への融資審査をさせて頂き、
審査が通りましたらご契約まで
のお手続きを致します！
借入についてお考えの方はお気軽に
ご相談ください！
お待ちしております！



0146-34-2011

金融部融資課までご連絡ください！



キャンペーン期間

2025 11/17 月

▶ 12/12 金



冬の貯金 キャンペーン

期間中新規でお取引の方に
スピードくじで当たる!!

🎁 特賞

登別温泉
登別万世閣
ペア宿泊券



限定
1 組様

🎁 A 賞

みつい牛
ハンバーグ
5個



10 本

🎁 B 賞

よりぞうグッズ
トラベルポーチ



30 本

キャンペーン対象商品

※個人の方に限ります

定期貯金

- 50 万以上の新規お預入
(50 万円につき一口、個人契約)
- 契約期間 1 年以上
- 20 口(1,000 万円)を上限といたします。

定期積金

- 契約額 10 万円以上のお預入
(個人契約)
- 契約期間 1 年以上
- 口座振替契約のみ対象といたします。

募集総額：定期貯金 1 億円、定期積金 700 万円

※お取り扱い期間中にかかわらず、募集総額に達した日をもって取り扱いを終了いたします。

コストコフェア

COSTCO
WHOLESALE

12月
開催予定!!

毎回即完売続出のコストコフェアを 12 月上旬に
開催することが決まりました。
今回も A マート店内特設コーナーにて開催します。
詳しい日程は、「JA コネクト」・「A マート
Instagram アカウント」にてお知らせします。



令和7年度軽種馬市場成績

2025 セプテンバーセール1歳

開催月日：9月15日～17日

(単位：頭、千円(税込)、%)

	性別	摘要	上場頭数	売却頭数	売却総額	平均価格	最高価格	最低価格	売却率	主取頭数
市場全体	牡	前年度	231	197	1,197,570	6,079	27,500	1,100	85.3%	34
		本年度	205	178	1,067,550	5,998	23,100	880	86.8%	27
	牝	前年度	303	232	1,057,650	4,559	21,450	880	76.6%	71
		本年度	329	249	1,120,900	4,502	24,200	550	75.7%	80
	合計	前年度	534	429	2,255,220	5,257	27,500	880	80.3%	105
		本年度	534	427	2,188,450	5,125	24,200	550	80.0%	107

(単位：頭、千円(税込)、%)

	性別	摘要	上場頭数	売却頭数	売却総額	平均価格	最高価格	最低価格	売却率	主取頭数
三石分抜粋	牡	前年度	22	19	92,840	4,886	8,800	1,870	86.4%	3
		本年度	25	24	120,670	5,028	13,200	1,100	96.0%	1
	牝	前年度	34	27	123,750	4,583	12,650	1,100	79.4%	7
		本年度	36	26	128,810	4,954	24,200	1,100	72.2%	10
	合計	前年度	56	46	216,590	4,709	12,650	1,100	82.1%	10
		本年度	61	50	249,480	4,990	24,200	1,100	82.0%	11

2025 オータムセール1歳

開催月日：10月13日～14日

(単位：頭、千円(税込)、%)

	性別	摘要	上場頭数	売却頭数	売却総額	平均価格	最高価格	最低価格	売却率	主取頭数
市場全体	牡	前年度	138	119	541,310	4,549	20,350	550	86.2%	19
		本年度	173	130	493,680	3,798	13,750	550	75.1%	43
	牝	前年度	201	162	583,000	3,599	15,400	550	80.6%	39
		本年度	250	174	537,680	3,090	11,000	440	69.6%	76
	合計	前年度	339	281	1,124,310	4,001	20,350	550	82.9%	58
		本年度	423	304	1,031,360	3,393	13,750	440	71.9%	119

(単位：頭、千円(税込)、%)

	性別	摘要	上場頭数	売却頭数	売却総額	平均価格	最高価格	最低価格	売却率	主取頭数
三石分抜粋	牡	前年度	13	12	74,140	6,178	20,350	2,200	92.3%	1
		本年度	20	15	58,960	3,931	7,260	1,100	75.0%	5
	牝	前年度	19	14	45,870	3,276	7,700	1,100	73.7%	5
		本年度	29	20	49,720	2,486	8,800	550	69.0%	9
	合計	前年度	32	26	120,010	4,616	20,350	1,100	81.3%	6
		本年度	49	35	108,680	3,105	8,800	550	71.4%	14

令和7年度軽種馬市場（年間）成績

※セレクトおよび道外セール除く

(単位：頭、千円(税込)、%)

	性別	摘要	上場頭数	売却頭数	売却総額	平均価格	最高価格	最低価格	売却率	主取頭数
市場全体	牡	前年度	1,391	1,192	12,541,320	10,521	110,000	550	85.7%	199
		本年度	1,446	1,196	12,385,230	10,356	96,800	550	82.7%	250
	牝	前年度	1,239	968	6,355,910	6,566	88,000	550	78.1%	271
		本年度	1,358	990	6,077,940	6,139	56,100	440	72.9%	368
	合計	前年度	2,630	2,160	18,897,230	8,749	110,000	550	82.1%	470
		本年度	2,804	2,186	18,463,170	8,446	96,800	440	78.0%	618

(単位：頭、千円(税込)、%)

	性別	摘要	上場頭数	売却頭数	売却総額	平均価格	最高価格	最低価格	売却率	主取頭数
三石分抜粋	牡	前年度	160	141	1,391,390	9,868	66,000	1,870	88.1%	19
		本年度	176	149	1,350,360	9,063	51,700	1,100	84.7%	27
	牝	前年度	151	122	758,450	6,217	52,800	1,100	80.8%	29
		本年度	165	126	723,250	5,740	27,500	550	76.4%	39
	合計	前年度	311	263	2,149,840	8,174	66,000	1,100	84.6%	48
		本年度	341	275	2,073,610	7,540	51,700	550	80.6%	66

第9回理事会 令和7年8月26日開催

【報告事項】

- ・ 定例報告
行事報告・行事計画、各部実績報告
- ・ 7月末組合員勘定残高について
- ・ 信用リスク管理債権について
- ・ 定例自治監査の報告について

【議案】

1. 組合員の脱退について
2. 役員賠償責任保険の締結について
3. 固定資産の取得について
4. 令和7年産うるち米概算金の設定とトキノミノルの買入れについて
5. 軽種馬配合資金の貸付について
6. JA畜産等経営資金の貸付について
7. その他

第10回理事会 令和7年9月26日開催

【報告事項】

- ・ 定例報告
行事報告・行事計画、各部実績報告
- ・ 8月末組合員勘定残高について
- ・ 監査代替的調査および体制整備オンラインモニタリング結果の報告について

【議案】

1. 組合員の脱退について
2. 定例自治監査指摘に対する報告について
3. 金融取引における評価書及びリスク総括表について
4. 令和7年産トキノミノルの買入価格見直し及び販売計画について
5. その他

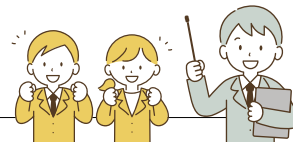

○ホクレン南北海道家畜市場

(単位:円、税別)

開催日	性別	頭数	平均体重	販売価格	平均価格	最高価格	最低価格	K g 単価	DAY 単価
9月10日	去	46	334kg	31,587,000	686,674	816,000	324,000	2,053	2,316
	雌	23	305kg	12,381,000	538,304	753,000	39,000	1,766	1,757
	繁殖等								
合計		69	325kg	43,968,000	637,217				

※最高価格:去) 平野 智紀さん、雌) 久米 和夫さん

開催日	性別	頭数	平均体重	販売価格	平均価格	最高価格	最低価格	K g 単価	DAY 単価
10月9日	去	32	333kg	20,979,000	655,594	882,000	408,000	1,968	2,185
	雌	21	291kg	10,751,000	511,952	636,000	73,000	1,758	1,722
	繁殖等	3		1,587,000					
合計		56	317kg	33,317,000	598,679				

※最高価格:去) 平野 智紀さん、雌) 白井 吉美さん

(単位:千円、税別)

	個撰 本数	金額	共撰 本数	金額	合計 本数	金額	前年 本数	金額
8月	536 千本	46,562	447 千本	71,240	983 千本	117,802	1,032 千本	131,844
9月	399 千本	43,197	371 千本	75,408	770 千本	118,605	847 千本	115,188
9月までの累計	2,699 千本	237,701	2,530 千本	349,339	5,230 千本	587,040	5,371 千本	602,753

累計前年対比 97.0% 97.4%

●令和7年産米穀買入検査実績

(30kg換算)

品種	ななつぼし		ゆめぴりか		おぼろづき		きたくりん	
等級	1等		1等		1等		1等	
区分	低タンパク 6.8%以下	0 袋	第一区分 S 6.8%以下	袋	第1区分 7.9%以下	袋	低タンパク 6.8%以下	袋
	一般 6.9%~8.4%	4,432 袋	第一区分 6.9%~7.4%	430 袋	第2区分 8.0%以上	227 袋	一般 6.9%~7.9%以下	2 袋
	高タンパク⑨ 8.5%以上	251 袋	第2区分 7.5%~7.9%	186 袋			高タンパク 8.5%以上	袋
	トキノミノル	629 袋	第3区分 8.0%以上	375 袋				
	2等米	0 袋	2等米	84 袋	2等米	336 袋		
	小 計	5,312	小 計		小 計	563	小 計	2 袋
							合 計	6,952 袋

金融・生活店舗ご利用の

送迎サービスご案内

お申込みは、

管理部0146-34-2011

山田・鶴田まで

運行
日程

毎週火曜日

11月/11日 18日 25日

12月/ 2日 9日

- ・ 歌笛川上方面は農協に来るときは町のコミュニティバスをご利用いただき、帰りは農協車で送迎いたします。
- ・ 富沢方面は農協車にて送迎いたします(コミュニティバスの路線が無いため)。
- ・ お申込みは電話での予約(前日月曜日)により運行し、予約が無い場合は運行はいたしません。





災害時等におけるスムーズなご連絡のため 携帯電話番号の ご登録を、お願いいたします。



災害時に大切な情報を受け取れない！

災害などで避難されている場合でも、**大切なお知らせをより早く、より確実にお受け取りいただくため、携帯電話番号のご登録**をお願いいたします。



契約内容を確認できる書類が手元にない！

JA共済アプリなら、いつでも・どこでも、迷わずに、**ご加入の保障内容の確認や、共済金請求等のご連絡**ができるため、**JA共済アプリのご登録**をお願いいたします。



携帯電話番号のご登録方法

JA共済アプリから

- JA共済アプリをインストールいただき、「JA共済IDの新規登録」を選択して、手順に従ってご登録ください。
- 登録完了後、JA共済アプリの下部メニューの「登録情報」より携帯電話番号をご登録ください。

詳しい登録手順は、
➡ **当チラシ裏面**をご参照ください。

JA共済アプリのほか、Webマイページからの登録も可能です

- 右のQRコードを読み取って、Webマイページの「新規登録」を選択してご登録ください。
- なお、登録手順は、JA共済アプリからのご登録と同様です。
当チラシ裏面のSTEP02～STEP06をご参照ください。



※QRコードは(株)デンソーウェブの登録商標です。

ご登録等の操作方法は、オペレーターがサポートします

1 JA共済相談受付センターにお電話ください

 **0120-536-093**

受付時間：9:00～18:00（月～金曜日）、9:00～17:00（土曜日）
※日曜日、祝日および12月29日から1月3日を除きます。
※メンテナンスなどにより、予告なく変更する場合があります。

2 音声ガイダンスにしたがって、[1] を押してください

JA共済アプリ・Webマイページに関するお問い合わせ窓口につながります。

一緒にできるから
安心ですね

ご利用者の端末の画面を共有いただくことで、
オペレーターが確認しながら、登録方法を
ご案内することが可能です。詳しくは、
オペレーターにお申し出ください。
※端末画面の共有は、一部画面で
ご利用いただけない場合がございます。



安心を、いつでも手元に。

JA共済アプリ 新規登録キャンペーン 実施中！

期間：2025年4月1日(火)～2026年3月31日(火)

先着 30万名様
1,000円相当の
デジタルギフトをプレゼント！

さらに
豪華賞品が
当たる！(計600名様)

キャンペーンの
応募方法等の
詳細はこちら



安心を、いつでも手元に。

JA共済アプリ

加入後の保障内容は、つい忘れてしまいがち。
でも、もしもの時に確認や連絡ができないと、
生活の立て直しに時間がかかることも。
JA共済アプリが、あなたの手元に安心をお届けします。

災害時も安心の
サポートが受けられる

新規登録方法 初めてご利用の方はこちらから



インストールしたJA共済アプリを立ち上げ「JA共済IDを新規登録」を選択

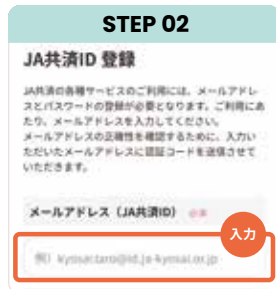

JA共済IDとして登録するメールアドレスを入力

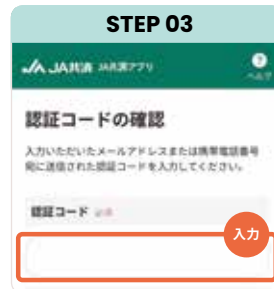

入力したメールアドレスに届いた認証コードを入力



パスワードを設定し、利用規約に同意して「新規登録」を選択「次へ」を選択(JA共済ID登録が完了)



Webマイページの登録のため、マイページ番号または証書番号を入力



ご契約者情報など各項目を入力・確認して「登録」を選択



ご登録完了画面で「完了」または「閉じる」を選択



JA共済アプリ
ダウンロード



JA共済アプリ

各ストアから検索も可能です。

JA共済アプリでの携帯電話番号のご登録方法



JA共済アプリの画面下部メニューの中から「登録情報」を選択



登録情報の中から「携帯番号」を選択

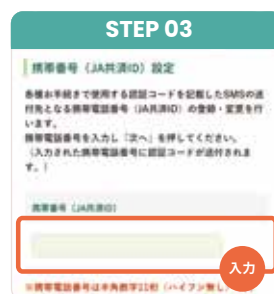

携帯電話番号を入力ください

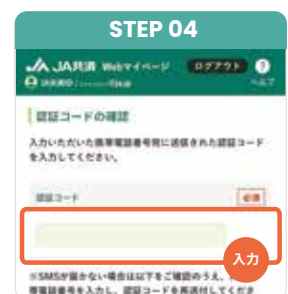

認証コードを入力し、ご登録完了となります

ちょっと待って! STOP 詐欺の可能性ががあります

フィッシング詐欺やキャッシュカード詐欺、還付金詐欺など、特殊詐欺は年々多様化しています。
警察や役所などから、不安を煽る電話やメールが来ていませんか?
すぐに行動に移すのではなく、まず詐欺を疑いましょう。

キャッシュカード詐欺

あなたの口座が不正利用されています。カードの確認が必要です!



フィッシング詐欺

名前: ○○○○
暗証番号: ××××××

HP情報
入力

偽



その他の手口

あなたの口座が犯罪に利用され、あなたに対し被害届が出ています。逮捕されないために、指定する口座に振り込みをしてください。

保険料の還付金があります。手続きのため、指定する口座に振り込みをしてください。



✓ 特殊詐欺チェックリスト

- ☐ 暗証番号を教えてください
- ☐ お金が戻ってきます
- ☐ カードの交換が必要です
- ☐ カード・口座が悪用されています
- ☐ 警察がご自宅に伺います
- ☐ このままだと逮捕される可能性があります
- ☐ このやり取りを口外すると罪に問われます
- ☐ 期日までに対応を行わないと取引が制限されます
- ☐ 指示に従ってATMの操作をしてください



1つでも当てはまったら詐欺です!

すぐに電話を切って家族や身近な人に相談しましょう。

! 詐欺にだまされないためには

- 警察・公的機関を名乗る者から突然電話が来ても、一度電話を切り、申し出内容が正しいか確認するため電話をかけ直しましょう。その際、電話番号は自分で調べ直しましょう。
- 少しでも様子がおかしいと感じたら、家族や友人など身近な人に相談しましょう。事前に家族間で話し合っておくのも効果的です。
- 詐欺の手段は電話が8割近くを占めています。常に留守番電話機能を設定しておき、通話の録音や防犯機能が付いた迷惑電話防止機器を使いましょう。
- 警察・検察は個人のスマートフォンに突然ビデオ電話をすることはなく、国際電話で連絡することもあります。不審な点がないか、落ち着いて確認しましょう。

\\ JAバンクは被害拡大防止に向けて、店舗での「声掛けの徹底」に取り組んでいます。\\

ATM付近で携帯電話を利用している方や窓口で多額の現金を引き出そうとしている方には、現金のご利用目的などをお伺いすることがございます。
何卒ご理解とご協力を賜りますよう、お願い申し上げます。



● JA 配置薬

新商品 & おすすめ商品のご紹介

みなさんの健康と美容のことは気にしていますか？

新しいお取り扱い商品とおすすめ商品を是非この機会にお試しください。

暑い季節の塩分補給と 熱中症対策に

ほどよい塩味とさわやかな
レモン風味のスティックゼリー
夏の塩分補給におすすめです



新商品 健康食品

塩レモンゼリー

15g×60本 4,860円(税込)

販売者／佐藤薬品ヘルスケア株式会社

7つの保湿成分と 3つの温泉成分でお肌しっとり

コラーゲン・ヒアルロン酸等
7つの保湿成分を配合し、
にぎり湯タイプで3つの温泉成分



新商品 医薬部外品

草苺譜Ⅳ

1,100g 3,740円(税込)

販売者／富山めぐみ製薬株式会社

発熱や頭痛などのつらい症状に 小さなお子様から大人まで

発熱や頭痛などのつらい症状に効果をあらわす
アセトアミノフェンの錠剤で胃にやさしく、
眠くなる成分も未配合



新商品 第2類医薬品

アセトアミノフェンK錠

36錠 1,100円(税込)

販売者／小林薬品工業株式会社

毎日のお手入れで ハリのある美しい潤う肌へ

シワ改善、シミ対策(美白)・肌荒れ
防止成分や潤いをキープするヒア
ルロン酸などを配合。着色料や香
料など無添加



おすすめ 医薬部外品

美潤肌 (びじゅんき)

60g 5,500円(税込)

販売者／佐藤薬品ヘルスケア株式会社

弱った腸を活発にして お通じをやさしく改善

腸を正常に保つセンノシド他、
5種類の生薬成分を配合した便秘薬。
フィルムコーティングを施した錠剤



新商品 指定第2類医薬品

ウェストンSプラス

120g 2,178円(税込)

販売者／小林薬品工業株式会社



弱った胃の機能の衰えを助け 胃腸を整えます

弱った胃の機能の衰えを助け、改善する
消化酵素剤・健胃生薬・整腸剤などを
配合した胃腸薬



新商品 第3類医薬品

パンクターゼ錠A

150錠 2,090円(税込)

販売者／小林薬品工業株式会社



北海道厚生農業協同組合連合会
〒060-0004 札幌市中央区北4条西1丁目1番地
受付時間 平日 8:30~17:00



救急の よい クスリー
0120-99-41-93

JA配置薬
LINE公式アカウント



JA みついの「今」を伝える



JA みついし
公式Instagram



たくさんのフォローお待ちしております。
https://www.instagram.com/ja_mitsuishi



Aマート
みついし店
Instagram

イベント等
お得な情報を
発信しています！
フォロー・いいね
よろしくお願いいたします♪



JA への就職希望者 100% 就職
(令和 6 年度実績)

JA カレッジ

令和 8 年度
入学生
第 2 回募集

オープン
キャンパス
随時開催中

募集 要 項

募集人数	40 名 (男女共学) / 修業年限: 1 年
居住形態	寮完備 (全室個室) / 通学も可
受験資格	令和 7 年 4 月 1 日時点で 27 歳未満の方 大学・短大・専門・高校の卒業 (見込) 者
試験日	12 月 6 日 (土)
願書受付	10 月 1 日 (水) ~ 11 月 21 日 (金) ※消印有効

JA グループ職員養成校

JA カレッジ

一般財団法人
北海道農業協同組合学校
〒069-0834 江別市文京台東町 43-1
☎ 0120-918-417



「JA カレッジ」で検索、
または QR から